



조형

시험 · 검사성적서

식품의약품안전처 지정번호 : 식품

제143호

발행번호	R20240619-0002		접수번호	240101584-002	
검사완료일	2024-06-19		접수연월일	2024-06-07	
제품명	경일 우리쌀조청		제조(수입)일 (제조번호)		
			품목제조신고번호	1985056001519	
유형 · 재질 · 품목명	물엿		유통기한, 품질유지기한 또는 소비기한	2026-06-06	
의뢰자	성명	김규섭	업체명	(주)경일식품	
	소재지	(38558)경상북도 경산시 자인면 읍전2길 10, 1~2층 (읍전리 300) 전화번호: 053 - 815 - 6703 팩스번호: 053 - 856 - 9172 전자우편:			
제조사	업체명	(주)경일식품		제조국	
	소재지	경상북도 경산시 자인면 읍전2길 10(1, 2층)			
시험 · 검사목적		식품 자가품질위탁검사			
시험 · 검사 항목 및 결과					
시험 · 검사 항목	시험 · 검사 기준	시험 · 검사 결과	판정	단서조항	비고
사카린나트륨	불검출	불검출	적합		
납(mg/kg)	1.0이하	0.0	적합		

종합판정 : 적합

시험검사원 : 최정후, 하재준

시험검사책임자 : 남학식

비고 :

※ 위 판정은 의뢰된 시험 · 검사 항목만을 대상으로 한 것입니다.

※ 지면이 부족한 경우 시험 · 검사 항목 및 결과란은 별지로 작성 가능합니다.

※ 검사결과를 광고하거나 용기 · 포장 등에 표시할 때에는 시험 · 검사성적서 전체 내용을 모두 표시하여야 합니다.

「식품 · 의약품분야 시험 · 검사 등에 관한 법률」 제11조제2항 및 같은 법 시행규칙 제12조제4항제1호에 따라 위와 같이 시험 · 검사성적서를 발급합니다.

2024년06월19일

디에이치유(DHU)바이오융복합시험센터

38610 경상북도 경산시 한의대로 1 바이오센터 2층

T:053-819-1497

F:053-819-1496



※ 본 증명서는 인터넷으로 발급되었으며, 발급번호를 통하여 위변조 여부를 확인할 수 있습니다.

또한, 문서하단의 바코드로도 진위확인(스캐너용 문서확인프로그램)을 할 수 있습니다. <http://lims.mfds.go.kr> Page 1 of 1

[앞면]

국산 농산물 원산지증명서

생산 연도	품목	원산지	판매 수량 (kg)	생산자(농업인)		
				성명 (농장명)	주소·연락처	농업경영체 등록번호
2024 년	도라지 3명초	구미시	18kg	김한철	경기도 여주시 세종대왕면 양가리 317-1	

생산자 또는 판매자	업 체 명	대재실업	대표자	남태원
	사업자등록번호	403-98-92043		
	소재지	경북 영천시 화산면 대안2길	전화	

공급 받는 자	업 체 명	농업회사법인(주)동서강남	대표자	채대훈
	사업자등록번호	194 AB 00816		
	소재지	경북 영천시 한남로 269	전화	054 3380030

상기 품목의 원산지와 생산자를 증명하여 공급 받는 자에게 판매하였음을 확인합니다.

2024년 6월 22일

작성자(판매자) 남태원 (인 또는 서명)

※ 이 원산지증명서 양식은 농산물의 생산·유통자 등이 필요 시 활용할 수 있습니다.
농식품 원산지 부정유통 신고: 1588-8112

<작성요령 뒷면 참조>

[앞면]

국산 농산물 원산지증명서

생산 연도	품목	원산지	판매 수량 (kg)	생산자(농업인)		
				성명 (농장명)	주소 · 연락처	농업경영체 등록번호
2023 년	도라지	국내산	316kg	김현철	경기도 여주시 세종대왕면 이동리 357-1	

생산자 또는 판매자	업 체 명	대재실업.	대표자	나태원
	사업자등록번호	403-98-92003		
	소재지	경북 영천시 화산면 대안길 13	전화	

공급 받는 자	업 체 명	농업회사법인(주)동수산강.	대표자	채대훈
	사업자등록번호	134 86 00816		
	소재지	경북 영천시 한빛로 269	전화	054-728-01230

상기 품목의 원산지와 생산자를 증명하여 공급 받는 자에게 판매하였음을 확인합니다.

2024년 6월 8일

작성자(판매자) 나태원 (인 또는 서명)

※ 이 원산지증명서 양식은 농산물의 생산·유통자 등이 필요 시 활용할 수 있습니다.
농식품 원산지 부정유통 신고: 1588-8112

<작성요령 뒷면 참조>

원산지 증명원

품 명	원 산 지	비 고
흑도라지농축액	국내산	자사제조

상기 제품의 원산지에 대하여 사실과 다름이 없음을 증명합니다.

2024 년 07 월 04 일

농업회사법인(주)동서건강

경상북도 영천시 한방로 269

TEL : 054-338-0030 FAX : 054-336-1330

대표 채 대 훈 (인)

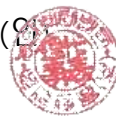

원산지 증명원

품 명	원 산 지	비 고
흑도라지분말	국내산	자사제조

상기 제품의 원산지에 대하여 사실과 다름이 없음을 증명합니다.

2024 년 07 월 04 일

농업회사법인(주)동서건강

경상북도 영천시 한방로 269

TEL : 054-338-0030 FAX : 054-336-1330

대표 채 대 훈 (인)

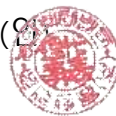



수입신고필증

(간)

※ 처리기간 : 3일

① 신고번호 11134-23-400324M	② 신고일 2023/03/28	③ 세관과 020-09	④ 입항일 2023/03/17	⑦ 전자인보이스 제출번호
④ B/L(AWB)번호 LYFRLYF3239551B	⑤ 화물관리번호 23LYFRE0221-2128	⑧ 반입일 2023/03/21	⑨ 징수형태 11	
⑩ 신고인 에스에이엠 인천관세사무소 전병호		⑪ 수 입 자 동광종합물산(주)(동광종합-1-11-1-01-9 A)	⑫ 납세의무자 (주) 서울특별시 동대문구 약령증양로 21-1 (제기동) (02569) (상호) 동광종합물산(주) (성명) 한재국	⑬ 운송주선인 NO(XXXX)
⑭ 무역거래처 BOZHOU CITY SUNGLIM CHINESE MEDICINE CORPORATION (CN) / CNBOZHOU00150		⑮ 통관계획 D 보세구역창치후	⑯ 원산지증명서 유무 Y	⑰ 총중량 10,143 KG
⑯ 검사(반입)장소 02006119-23P0003678(한국로지스물(주) 인천신항)		⑰ 신고구분 A 일반P/L신고	⑱ 가격신고서 유무 Y	⑲ 총포장갯수 805 GT
		⑳ 거래구분 11 일반형태수입	㉑ 국내도착항 KRINC 인천항	㉒ 운송형태 10-FC
		㉓ 종류 21 일반수입(내수용)	㉔ 적출국 CN PRC	
		㉕ MASTER B/L번호 LYFRLYF3239551B	㉖ 선기명 HARMONY YUNGANG PA	
		㉗ 운수기관부호		
● 품명·규격 (란번호/총란수 : 001/001)				
① 품 명 REHMANNIA GLUTINOSA LIBOSCHITZ(EDIBLE)(REHMANNIA G		② 상표 NO		
③ 거래품명 REHMANNIA GLUTINOSA VAR. PURPUREA				
④ 모델·규격	⑤ 성분	⑥ 수량	⑦ 단가(CNY)	⑧ 금액(CNY)
(NO. 01) PS-DRIED,REHMANNIA GLUTINOSA VAR. PURPUREA,PACKING:12KG/CT,USE:EDIBLE		9,660 KG	39.97	386,110.2
⑨ 세번부호 1211.90-1999		⑩ 순중량 9,660 KG	⑪ C/S검사 S	⑫ 생략
⑬ 과세가격(CF) \$ 56,099		⑭ 수 량 0	⑮ 검사변경	
W 73,086,799		⑯ 환금률량 9,660 KG	⑰ 원산지 CN-A-G-B	⑱ 특수세액 0.00
수입요건확인 (발급서류명)		12-2023012221 수입식물검사합격증명서 89-2CF2023700171227 식품등의 수입신고확인증		
⑳ 세종	㉑ 세율(구분)	㉒ 감면율	㉓ 세액	㉔ 감면분납부호
관	8.00 (A기)	0.00	5,846,943	
부	10.00 (A)	0.00	7,893,374	
㉕ 내국세종부호				
㉖ 결제금액(인도조건-통화종류-금액-결제방법)		CFR-CNY-386,110-TT		
㉗ 환율		189.2900		
㉘ 총과세가격 \$ 56,099		㉙ 문 입 0	㉚ 가산금액 0	㉛ 납부번호 020-11-23-01017664
W 73,086,799		㉜ 보험료 0	㉝ 공제금액 0	㉞ 부가가치세과표 78,933,742
㉟ 세 종		㊱ 세 액		
관 세 5,846,940		*신고인기제한		
개별소비세 0		업태 = 도소매종류 = 식품,농임산물,한약		
과세구분 0		재달리환율 = 1,302.8200		
주 세 0				
교육세 0				
농어촌특별세 0				
부가가치세 7,893,370				
신고지연가산세 0				
미신고가산세 0				
㊲ 총세액합계 13,740,310		㊳ 담당자 000000	㊴ 접수일시 2023/03/28 13:23	㊵ 수리일자 2023/03/28

발행번호 : 2023042610671(2023.03.28)

세관과 : 020-09 신고번호 : 11134-23-400324M

Page : 1/1

* 본 신고필증은 발행 후 세관심사 등에 따라 정정,수정될 수 있으므로 정확한 내용은 발행번호 등을 이용하여 관세청 인터넷통관포털 (<http://unipass.customs.go.kr>)에서 확인하시기 바랍니다.

* 본 수입신고필증은 세관에서 형식적 요건만을 심사한 것이므로 신고내용이 사실과 다른 때에는 신고인 또는 수입화주가 책임을 져야 합니다.

생산자(원산지)증명

◆ 품 명

품 명	원 산 지	수 량	비 고
갈근	국산	43.7kg	

상기 품목을 동서건강㈜ 납품 하였음을 증명합니다.

2024년 06월 03일

다소목





영지

수입신고필증

(갑지)

※ 처리기간 : 3일

① 신고번호 11134-23-401145M	② 신고일 2023/12/29	③ 세관.과 020-09	④ 입항일 2023/12/19	⑦ 전자정보이스 제출번호
④ B/L(AWB)번호 SOFBJTG2349628B	⑤ 화물관리번호 23EASK50G1I-3020-0002	⑧ 반입일 2023/12/21	⑨ 징수형태 11	
⑩ 신고인 에스에이엠 인천관세사무소 전병호		⑪ 통관계획 D 보세구역장치후	⑫ 원산지증명서 유무 N	⑬ 총중량 18,902.8 KG
⑭ 수입자 (주)한방인 농업회사법인(한방인**1-20-1-01-2 A)		⑮ 신고구분 A 일반P/L신고[사후제출]	⑯ 가격신고서 유무 Y	⑰ 총포장갯수 628 GT
⑱ 납세의무자 (한방인**1-20-1-01-2 / 652-86-01954) (주소) 서울특별시 동대문구 약령증안로 13-2(제기동) (02569) (상호) (주)한방인 농업회사법인 (성명) 한민희		⑲ 거래구분 11 일반형태수입	⑳ 국내도착항 KRGIN 경인항	㉑ 운송형태 10-FC
㉒ 운송수선인 아바드로지스틱스주식회사(ABAD)		㉓ 종류 21 일반수입(내수용)	㉔ 적출국 CN PRC	
㉕ 무역거래처 BOZHOU CITY SUNGLIM CHINESE MEDICINE CORPORATION (CN) / CNBOZHOU00150		㉖ 선기명 BEI JIANG	㉗ BZ	
㉘ MASTER B/L번호 SOFBJTG2349628		㉙ 운수기관부호		
㉚ 검사(반입)장소 02006119-23P0019638(한국로지스폴(주) 인천신항)				
● 품명·규격 (란번호/총란수 : 001/001)				
③ 품명 ANGELICAE GIGANTIS RADIX(EDIBLE)(ANGELICA GIGAS NA		④ 상표 NO		
⑤ 거래품명 ANGELICA GIGAS NAKAI				
⑥ 모델·규격 (NO. 01) PS:DRIED,ANGELICA GIGAS NAKAI,PACKING:30KG/BAG,USE:EDIBLE	⑦ 성분 당귀 100%	⑧ 수량 18,840 KG	⑨ 단가(CNY) 22	⑩ 금액(CNY) 414,480
⑪ 세번부호 1211.90-1999				
⑫ 과세가격(CF) \$ 58,584 ₩ 76,184,117		⑬ 순중량 18,840 KG	⑭ 수량 0	⑮ 환급물량 18,840 KG
⑯ 수입요건확인 (발급서류명) 12-2023052401 수입식품검사합격증명서		⑰ 89-2CF2023700795061 식품등의 수입신고확인증		
⑱ 세종 관	⑲ 세율(구분) 8.00 (A기)	㉑ 감면율 0.00	㉒ 세액 6,094,729	㉓ 감면분납부호 0
부	10.00 (A)	0.00	8,227,884	0
㉔ 결제금액(인도조건-통화종류-금액-결제방법) CFR-CNY-414,480-TT		㉕ 환율 182.1400		
㉖ 총과세가격 \$ 58,584 ₩ 76,184,117	㉗ 운임 0	㉘ 가산금액 690,730	㉙ 납부번호 020-11-23-04909955	㉚ 부가가치세과표 82,278,846
㉛ 세종 관세	㉜ 세액 6,094,720	㉝ 세관기재란 - 수입통관 후 단종가중 납개·산물·분할 등 재포장 판매하거나 시공할 경우 원산지표시를 하여야 하고, 양도(제양도 포함)시에는 양수인에게 이 의무를 서면으로 통보하여야 하며, 이를 위반시 관련법령에 따라 처벌됨. - 사후심사 결과에 따라 적용세율 변경될 수 있음. '20.7.1일부터 중소기업의 전제이내 수출입화물에 대해 세관검사비용을 지원하고 있으며, 지원 대상여부를 확인하시어 신청하시기 바랍니다. (unipass.customs.go.kr)		
㉞ 개별소비세	0			
㉟ 교통에너지환경세	0			
㊱ 주세	0			
㊲ 교육세	0			
㊳ 농어촌특별세	0			
㊴ 부가가치세	8,227,880			
㊵ 신고지연가산세	0			
㊶ 미신고가산세	0			
㊷ 총세액합계	14,322,600	㊸ 담당자 000000	㊹ 접수일시 2023/12/29	㊺ 주리일자 2023/12/29

발행번호 : 2023176163302(2023.12.29)

세관.과 : 020-09

신고번호 : 11134-23-401145M

Page : 1/1

* 본 신고필증은 발행 후 세관심사 등에 따라 정정,수정될 수 있으므로 정확한 내용은 발행번호 등을 이용하여 관세청 인터넷통관포탈 (http://unipass.customs.go.kr) 에서 확인하시기 바랍니다.

* 본 수입신고필증은 세관에서 형식적 요건만을 심사한 것이므로 신고내용이 사실과 다른 때에는 신고인 또는 수입화주가 책임을 져야 합니다.

* 본 신고필증은 전자문서(PDF파일)로 발급된 신고필증입니다.

* 출력된 신고필증의 진본여부 확인은 전자문서의 '시점확인필' 스탬프로 클릭하여 확인할 수 있습니다.

농식품안전



대상(주) 소재BU 전분당공장

주소:전북 군산시 외항로 884

http://www.daesang.com

TEL:(063)472-6131,6133 FAX:(063)471-7315

시험 성적서

수 신 처	농업회사법인 동서건강	품 명	Fibersol2 20kg/건식M
납 품 량	100 KG	제 조 일 자	2024.04.05
차 량 번 호	76903	출 고 일 자	2024.05.31
검 사 자	소순열	발 행 일 자	2024.05.30
판 정	합격	Lot No	240405

시험 결과

분 석 항 목	단 위	규 격	분 석 결 과	비 고
성상		담황색의 분말	적합	
식이섬유(고형분)	%	85.0 이상	92.94	
수분	%	5.0 이하	4.4	
DE		8 ~ 18	12.3	
PH(10%)		3.0~6.0	4.8	
납	mg/kg	1.0 이하	불검출	
카드뮴	mg/kg	0.3 이하	불검출	
대장균군	cfu/g	음성	음성	
사카린나트륨		불검출	불검출	
이물(경질,연질,금속)		불검출	불검출	

* 소비기한 : 제조일로부터 2년까지

* 일부인검사 : 이상없음

대상(주) 소재BU 전분당공장

품질보증팀장





수입식품안전관리 특별법 시행규칙 [별지 제28호 서식]

수입식품등의 수입신고확인증

처리부서	수입관리과
연락처	null

접수번호	접수일자	2023년 07월 18일
발급번호	발급일자	2023년 07월 18일
수입신고인 (수입화주)	상호 (주)코반	대표자 정재일
	주소 경기도 안양시 동안구 시민대로 230(관왕동, 평촌아크로타워) 8동 310호	
제조가공 업자	상호	대표자
	주소	
수입신고 대행업자	성명	
	주소	
제품명	DF-100 LIQUID	한글명 자몽종자추출물
총수량		순중량
과세가격		검사종류 서류
화물관리번호		B/L번호
생산국(제조국)	브라질	수출국 브라질
해외제조업소(해외작업장)	QUINABRA-QUIMICA NATURAL BRASILEIRA LTDA	수출업소
HSK번호	1302199099	품목 자몽종자추출물
용도	판매용	소비기한만료일 2025년 06월 27일
유전자변형식품표시	해당없음	
유기식품등 여부	아니오	
이력번호 (수입신고기만 해당함)		
수입신고확인증 발급조건		

제 품 내 역

No.	제품명	화물관리번호	수량 (단위:DRM)	순중량 (단위:kg)	과세가격 (단위:US\$)	소비기한만료일
1	DF-100 LIQUID					2025년 06월 27일
2	DF-100 LIQUID					2025년 06월 28일

「수입식품안전관리 특별법」 제20조 및 같은 법 시행규칙 제30조제1항에 따라 위와 같이 신고하였음을 확인합니다.

2023년 07월 18일



수입신고필증



※ 처리기간 : 3일

① 신고번호	② 신고일	③ 세관과	④ 입항일	⑤ 전자인보이스 제출번호
④ B/L(AWR)번호	⑤ 화물관리번호	⑥ 반입일	⑦ 징수형태	
⑩ 신고인 관세법인대승 박종운 ⑪ 수입자 주식회사 코반(코반****-1-22-1-01-1 A) ⑫ 납세의무자 (코반****-1-22-1-01-1 / 218-81-74102) (주소) 경기도 안양시 동안구 사당대로 232(안양동) (연락처) 031-202-1406 (상호) 주식회사 코반 (성명) 정재일 ⑬ 운송주선인 ⑭ 무역거래처 QUINABRA QUIMICA NATURAL BRASI LEIRA LTDA (BR) / BRQUINAB0001D ⑮ 검사(반입)장소 04106009-2300002377((주)위도종합물류 보세창고)		⑮ 통관계획 L 보세구역장지후 ⑯ 신고구분 A 일반P/L신고 ⑰ 거래구분 11 일반형태수입 ⑱ 종류 21 일반수입(내수용) ⑲ MASTER B/L번호 ⑳ 관산시증명서 유무 N ㉑ 가격신고서 유무 Y ㉒ 국내도착항 ICN 인천공항 ㉓ 운송형태 ㉔ 운송기관부호		
㉕ 품명·규격 (란번호/종란수 : 001/001) ㉖ 품명 GRAPEFRUIT SEED EXTRACT ㉗ 거래품명 GRAPEFRUIT SEED EXTRACT ㉘ 모델·규격 (NO. 01) DF 100 L QUIDGRAPEFRUIT SEED EXTRACT USE EDIBLE		㉙ 상표 NO ㉚ 수량 ㉛ 단가(USD) ㉜ 금액(USD) ㉝ 성분 자른종자추출물50%글리세린 50% 1란 을지 계속		
⑤ 세번부호 1302.19-9099	④ 순증량	④ C/S검사 S	④ 생략	④ 사후확인기관
④ 과세가격(OR) S W	④ 수량	④ 검사변경		
	④ 환급률	④ 원산지 BR-6-G-D	④ 특수세액	
89-2AA202370044476 수입요건확인 (발급서류명) 수입식품등의 수입신고확인증				
④ 세종	④ 세율(구분)	④ 감면율	④ 세액	④ 감면분납부호
관	8.00 (A기)			감면액
부	10.00 (A)			*내국세종부호
④ 결제금액(인도조건-통화종류-금액-결제방법)				
④ 총과세가격 S W	④ 운임	④ 가산금액	④ 환율	④ 납부번호
④ 세종	④ 보험료	④ 공제금액	④ 부가가치세과표	
④ 세종	④ 세액	④ 신고인기재란	④ 세관기재란	
관세		업태 = 제조 도소매종목 = 식품첨가물의	수입통관 후 - 수출통관 후 나 시공할 경우 시에는 양 위반시 관세 - 사후심 중소기업의 하고 있는 다. (unipass.com)	④ 포장 판매하거 (양도 포함) 하며, 이를 2023.7.1일부터 지원 이 바랍니다.
개별소비세				
교역수입환급세				
주세				
교육세				
농어촌특별세				
부가가치세				
신고기연가산세				
미신고가산세				
④ 총세액합계	④ 담당자	④ 접수일시 2023/07/18 11:15	④ 처리일자 2023/07/18	

발행번호:

Page : 1/2

* 본 신고필증은 발행 후 세관심사 등에 따라 생성·수정될 수 있으므로 정확한 내용은 늘 신고번호 등을 이용하여 관세청 인터넷통관포털 (<http://unipass.customs.go.kr>)에서 확인하시기 바랍니다.

* 본 수입신고필증은 세관에서 형식적 요건만을 심사한 것이므로 신고내용이 사실과 다른 때에는 신고인 또는 수입화주가 책임을 져야 합니다.



수입신고필증

※ 처리기간 : 3일

① 신고번호	② 신고일	③ 세관과	④ 입항일	⑤ 전자인보이스 제출번호
⑥ B/L(AWB)번호	⑦ 화물관리번호	⑧ 반입일	⑨ 장수형태	
● 품명·규격 (란번호/총란수 : 001/001) ① 품명 GRAPEFRUIT SEED EXTRACT ② 거래품명 GRAPEFRUIT SEED EXTRACT ③ 모델·규격 ④ 성분 ⑤ 수량 ⑥ 단가(USD) ⑦ 금액(USD) (NO. 02) 자용종자추출물50%,글리세린 DF 100 LIQUIDGRAPEFRUIT SEED 50% EXTRACTUSE:EDIBLE (NO. 03) OTHERS CHARGE				
== 1란 이하 여백 ==				

하포양가

Page : 2/2

*본 신고필증은 관세청 부세금심사과에 따라 정정·수정할 수 있으므로 영혼의 날에 발행된 경우 변경사항 발생 시 관세청 인터넷포털(<http://unipass.customs.go.kr>)에서 확인하시기 바랍니다.

* 본 수입신고필증은 세관에서 형식적 오견만을 심사한 것이므로 신고내용이 사실과 다른 때에는 신고인 또는 수입회주가 책임을 져야 합니다.

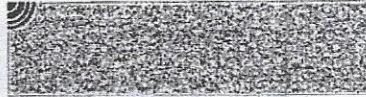
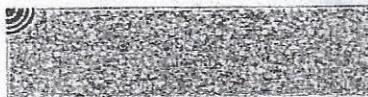

QUALITY CONTROL CERTIFICATE
Physic-Chemistry

PRODUCT: DF 100 LIQUID

MANUFACTURING DATE: Jun/29/2023

BATCH NUMBER: 2827823114

	STANDARD	RESULT
a) Appearance and organoleptic characteristics	Viscous liquid yellow color (to darken) characteristic odor	Pass Test
b) Water solubility	100 %	Pass Test
c) Density Relative 25°C Quality Control Method (*)	1.190 – 1.220	1.216
d) pH 25 °C (10 % Sol)	2.00 – 3.50	2.57
e) Acidity (g of acid /100 g of product) Quality Control Method (**)	5.00 g – 8.70 g	8.37 g
f) Ascorbic Acid U.S.P. or A.O.A.C. methods	4.00 % Minimum	6.04 %
g) Refraction rate:	1.475 (± 2 %)	Pass Test
h) Total Bioflavonoids Spectrophotometric analysis	0.40 % Minimum	Pass Test
i) Total Polyphenols Spectrophotometric analysis	2.70 % Minimum	Pass Test
j) Arsenic (AS)	2 ppm	Pass Test
k) Heavy Metal	10 ppm	Pass Test
l) Lead (Pb)	2 ppm	ND
m) Naringin	0.1 – 1.0 %	0.48%

1. **QUALITY CONTROL CONCLUSION: Batch number 2827823114 is approved.**
2. This product was manufactured according the "GOOD MANUFACTURING PRACTICES".
3. **EXPIRATION: 2 (two) years after manufacturing date.**
(*) Product Quality Control Guide "FARMACOPEIA Brasileira. 6ª edição 2019, volume 1, página 107."
(**) Normas Analíticas do Instituto Adolfo Lutz v.1: Métodos químicos e físicos de alimentos. 3ed.

São José dos Campos, June 30, 2023



Kenio de Gouvêa Cabral
PhD – Veterinary- CRMV-SP 08890