

시험 성적서

접 수 번 호 : 21C1705D03
 성적서 번호 : KS921Q05002789

접 수 일 자 : 2021. 03. 17.
 발 급 일 자 : 2021. 04. 21.

신 청 회 사 : 대진필터(주)
 주 소 : 경북 칠곡군 지천면 칠곡대로 2176
 담 당 자 : 윤수공
 제 출 처 :
 시 료 명 : ES 샤워/가습필터

용 도 : 품질관리

시 험 항 목

시험 결과 시료

ASTM G 21

1

※ 시험균종 : ATCC 6205 (*Chaetomium globosum*)

ATCC 9642 (*Aspergillus brasiliensis*), ATCC 11797 (*Penicillium funiculosum*)

ATCC 15233 (*Aureobasidium pullulans*), ATCC 9645 (*Trichoderma virens*)

※ 대조편 : 표준면포

※ 배양 시간 : 4 주

※ 시험편의 크기(mm) : 50 × 50 × 10

※ 0= 자라지 않음

1= 10 % 미만 성장

2= 10 ~ 30 % 미만 성장

3= 30 ~ 60 % 미만 성장

4= 60 % 이상 성장

※ 당초 성적서 번호 : KS921P04202006

한국표준시험연구원



- 결과 사진 -

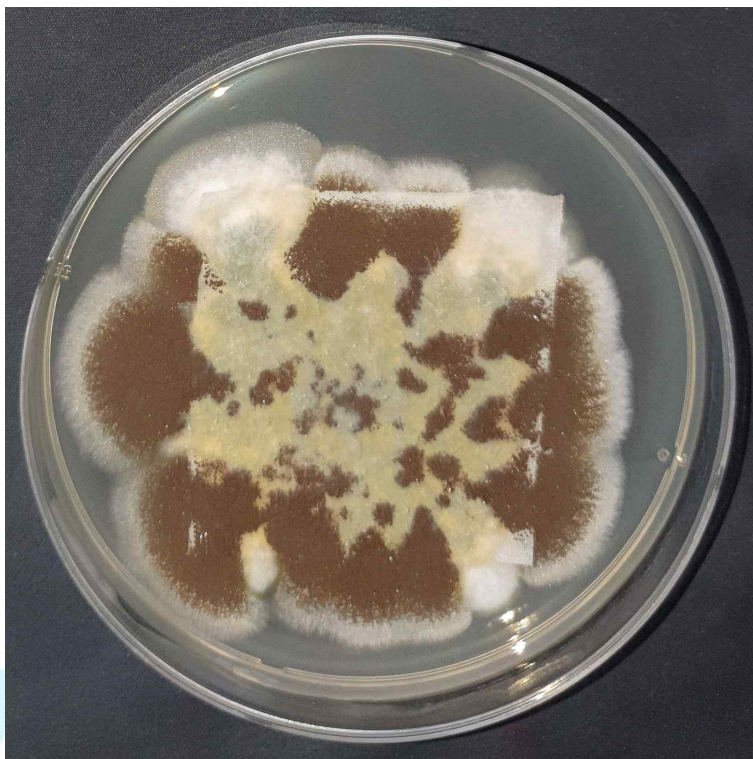

< Control >

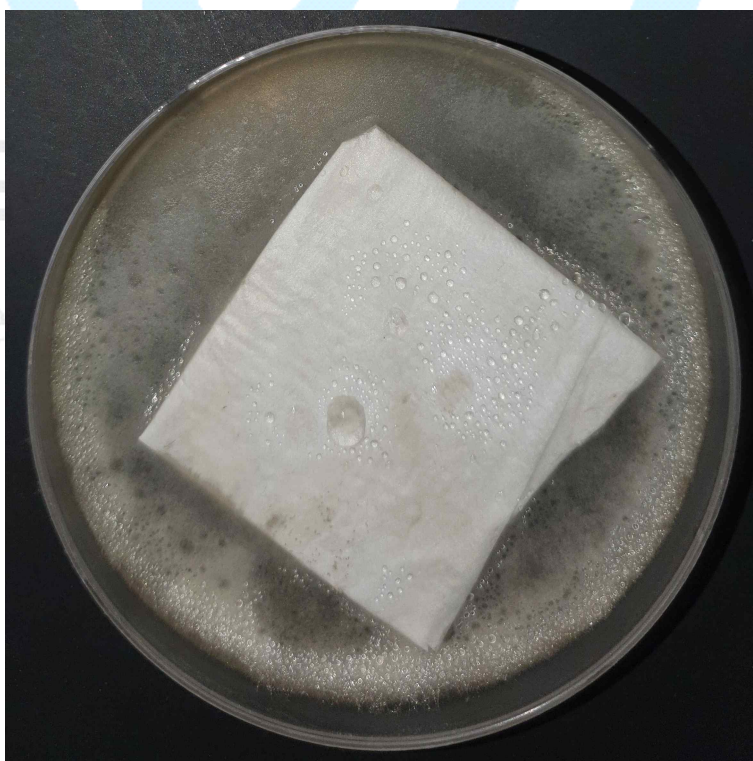

< 시료 >

- 비고 1. 이 성적서는 신청인이 제시한 시료 및 시료명으로 시험한 결과로서 전체 제품에 대한 품질을 보증하지 않습니다.
2. 이 성적서는 KSTR의 동의 없이 홍보, 선전, 광고 및 소송용으로 사용될 수 없으며, 용도 이외의 사용을 금합니다.

- 시료 사진 -

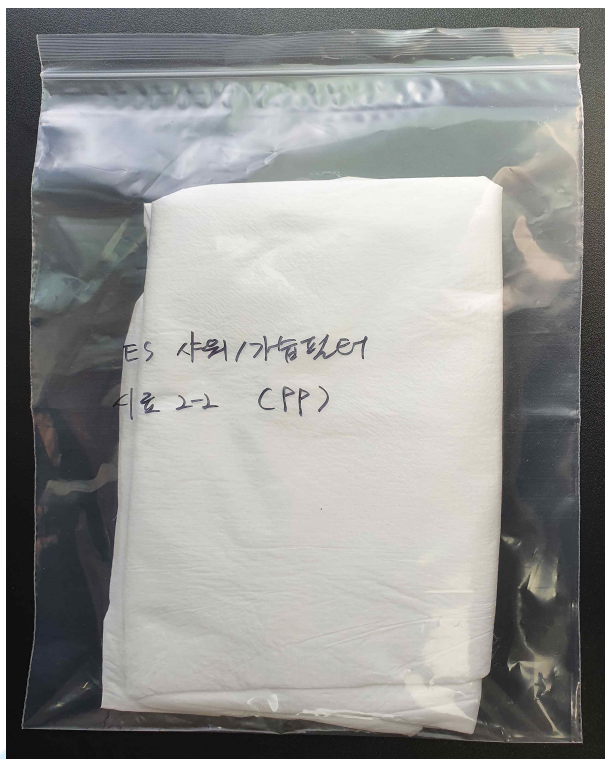

< 시료 >

KSTR
한국표준시험연구원
Korea Standard Test Researcher

- 비고 1. 이 성적서는 신청인이 제시한 시료 및 시료명으로 시험한 결과로서 전체 제품에 대한 품질을 보증하지 않습니다.
2. 이 성적서는 KSTR의 동의 없이 홍보, 선전, 광고 및 소송용으로 사용될 수 없으며, 용도 이외의 사용을 금합니다.