

# 시험 · 검사성적서

the way to trust **KCL**

한국건설생활환경시험연구원

153-803 서울특별시 금천구 가산디지털1로 199(가산동)

TEL : 02-2102-2500 / FAX : 02-856-5618

식품의약품안전처 지정번호 : 제23호

접 수 번 호 : FP19-01021  
 의 회 업 체 : 티앤씨일렉트로닉스 주식회사  
 [대표자:윤병남(연락처:031-427-1975)]  
 소 재 지 : 경기도 군포시 산본로 85-26(당정동,1층일부,2층,3층,4층)  
 검 사 목 적 : 자가품질위탁검사  
 제 품 명 : 생분해부직포(다시백)  
 재 질 · 유 형 : Polylactide

발 행 번 호 : 190101021  
 검 사 완 료 일 : 2019.04.01.  
 접 수 연 월 일 : 2019.03.22.  
 제 조 일 자 : 2019.03.20.  
 발 급 일 자 : 2019.04.01.

## 시험 · 검사결과

첨 부 시 험 · 검 사 분 석 결 과 표 와 같 음

▶ 시 료 :

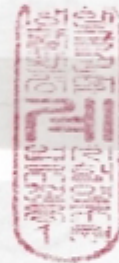

시험검사원: 김채원

CW

시험검사책임자: 남궁연

*Handwritten signature of Nam Gungyeon*

「식품 · 의약품분야 시험 · 검사 등에 관한 법률」 제11조 제2항 및 같은 법 시행규칙 제12조 제4항 제1호에 따라 위와 같이 시험 · 검사성적서를 발급합니다.

한국건설생활환경시험연구원장



- 비 고 : 1. 위 판정은 의뢰된 시험 · 검사 항목만을 대상으로 한 것입니다.  
 2. 검사결과를 광고하거나 용기 포장 등에 표시할 때에는 시험 · 검사 성적서 전체 내용을 모두 표시해야 합니다.

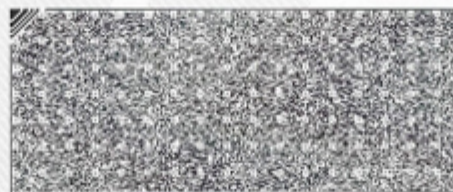

발 급 번 호 : 190101021

시험 · 검사항목	단 위	시험 · 검사기준	시험 · 검사결과	판 정	비 고
잔류 납(Pb)	mg/kg	100 이하(합)	불검출	적합	-
잔류 카드뮴(Cd)	mg/kg	100 이하(합)	불검출	적합	-
잔류 수은(Hg)	mg/kg	100 이하(합)	불검출	적합	-
잔류 6가크롬(Cr <sup>6+</sup> )	mg/kg	100 이하(합)	불검출	적합	-
용출 납(Pb)	mg/L	1 이하	불검출	적합	-
용출 과망간산칼륨소비량	mg/L	10 이하	1	적합	-
용출 총용출량 물	mg/L	30 이하	4	적합	-
종 합 판 정	적합			적합	
시험 · 검사방법	식품용 기구 및 용기포장 공전			적합	

- 이 하 여 백 -

복사본 COPY

COPY 복사본





# 시험 · 검사성적서

the way to trust **KCL**

한국건설생활환경시험연구원

153-803 서울특별시 금천구 가산디지털1로 199(가산동)

TEL : 02-2102-2500 / FAX : 02-856-5618

식품의약품안전처 지정번호 : 제23호

접 수 번 호 : FP19-01020

발 행 번 호 : 190101020

의 회 업 체 : 티앤씨일렉트로닉스 주식회사  
[대표자:윤병남(연락처:031-427-1975)]

검 사 완 료 일 : 2019.04.01.

소 재 지 : 경기도 군포시 산본로 85-26(당정동,1층일부,2층,3층,4층)

접 수 연 월 일 : 2019.03.22.

검 사 목 적 : 자가품질위탁검사

제 조 일 자 : 2019.03.20.

제 품 명 : PLA실

발 급 일 자 : 2019.04.01.

재 질 · 유형 : Polylactide

## 시험 · 검사결과

첨 부 시 험 · 검 사 분 석 결 과 표 가 같 음

▶ 시 료 :



시험검사원: 김채원

CW

시험검사책임자: 남궁연

*Handwritten signature*

「식품·의약품분야 시험·검사 등에 관하 법률」 제11조 제2항 및 같은 법 시행규칙 제12조 제4항 제1호에 따라 위와 같이 시험·검사성적서를 발급합니다.

한국건설생활환경시험연구원장



- 비 고 : 1. 위 판정은 의뢰된 시험·검사 항목만을 대상으로 한 것입니다.  
2. 검사결과를 광고하거나 용기 포장 등에 표시할 때에는 시험·검사 성적서 전체 내용을 모두 표시해야 합니다.





발 급 번 호 : 190101020

시험 · 검사항목	단 위	시험 · 검사기준	시험 · 검사결과	판 정	비 고
잔류 납(Pb)	mg/kg	100 이하(합)	불검출	합	-
잔류 카드뮴(Cd)	mg/kg	100 이하(합)	불검출	합	-
잔류 수은(Hg)	mg/kg	100 이하(합)	불검출	합	-
잔류 6가크롬(Cr <sup>6+</sup> )	mg/kg	100 이하(합)	불검출	합	-
용출 납(Pb)	mg/L	1 이하	불검출	합	-
용출 과망간산칼륨소비량	mg/L	10 이하	1	합	-
용출 총용출량 물	mg/L	30 이하	3	합	-
총 합 판 정		적합		합	
시험 · 검사방법		식품용 기구 및 용기포장 공전		합	

- 이 하 여 백 -

# 시험 · 검사성적서

수정발급(M1)

일자 : 2019.07.23

the way to trust **KCL**

한국건설생활환경시험연구원

153-803 서울특별시 금천구 가산디지털1로 199(가산동)

TEL : 02-2102-2500 / FAX : 02-856-5618

식품의약품안전처 지정번호 : 제23호

접 수 번 호 : FP19-02093  
의뢰업체 : 티앤씨일렉트로닉스 주식회사  
[대표자:윤병남(연락처:031-427-1975)]  
소재지 : 경기도 군포시 산본로 85-26  
검사목적 : 자가품질위탁검사  
제품명 : PLA Tag  
재질·유형 : 종이제(Polylactide(Polylactic acid))

발행번호 : 190102093  
검사완료일 : 2019.07.03.  
접수연월일 : 2019.06.24.  
제조일자 : 2019.06.20.  
발급일자 : 2019.07.03.

## 시험 · 검사결과

첨부시험 · 검사분석결과표와 같음

▶ 시료 :



시험검사원: 지한석

시험검사책임자: 남궁연

「식품·의약품분야 시험·검사 등에 관하 법률」 제11조 제2항 및 같은 법 시행규칙 제12조 제4항 제1호에 따라 위와 같이 시험·검사성적서를 발급합니다.

한국건설생활환경시험연구원



비고 : 1. 위 판정은 의뢰된 시험·검사 항목만을 대상으로 한 것입니다.  
2. 검사결과를 광고하거나 용기 포장 등에 표시할 때에는 시험·검사 성적서 전체 내용을 모두 표시해야 합니다.

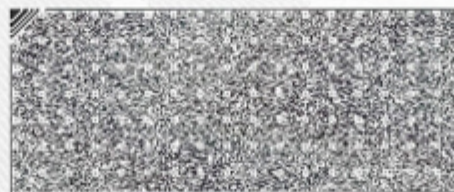



발 급 번 호 : 190102093

시험 · 검사항목	단 위	시험 · 검사기준	시험 · 검사결과	판 정	비 고
잔류 납(Pb)	mg/kg	100 이하(합)	불검출	합	-
잔류 카드뮴(Cd)	mg/kg	100 이하(합)	불검출	합	-
잔류 수은(Hg)	mg/kg	100 이하(합)	불검출	합	-
잔류 6가크롬(Cr <sup>6+</sup> )	mg/kg	100 이하(합)	불검출	합	-
용출 납(Pb)	mg/L	1 이하	불검출	합	-
용출 과망간산칼륨소비량	mg/L	10 이하	1	합	-
용출 총용출량 4 % 초산	mg/L	30 이하	26	합	-
용출 총용출량 5%	mg/L	30 이하	4	합	-
용출 총용출량 n-헵탄	mg/L	30 이하	12	합	-
종합 판 정		적합		합	
시험 · 검사방법		위생용품의 기준 및 규격		합	

- 이 하 여 백 -

복사본 COPY

COPY 복사본

