



## 식품 · 식품첨가물 품목제조보고서

보고인	성명 최현진		생년월일 1986년 08월 28일	
	주소 대구광역시 수성구 달구벌대로 2317, 101동 1001호		전화번호 휴대전화	01031359373
영업소	명칭(상호)		영업등록번호	
	다원		20150182104	
	소재지 대구광역시 달서구 성서동로 225(나동 1,2층 장동)			
제품정보	식품의 유형	기타가공품	품목제조보고번호	20150182104821
	제품명	MEAL IT 초코바나나맛		
	유통기한	제도가공일로부터 2년		
	품질유지기한			
	원재료명 또는 성분명 및 배합비율	뒷장에 기재		
	용도 용법	뒷장에 기재		
	보관방법 및 포장재질	뒷장에 기재		
	포장방법 및 포장단위	뒷장에 기재		
	성상	건조 및 분쇄된 원료물 (수분 10%이하) 고유의 향미를 가지고 이미,이취가 없음.		
	품목의 특성			
	<input checked="" type="checkbox"/> 고열량 · 저영양 식품 해당 여부 <input type="checkbox"/> 예 <input type="checkbox"/> 아니오 <input type="checkbox"/> 해당 없음 <input checked="" type="checkbox"/> 영,유아를 섭취대상으로 표시 판매하는 식품 해당 여부 <input type="checkbox"/> 예 <input type="checkbox"/> 아니오 <input checked="" type="checkbox"/> 살균 · 멸균 제품의 해당 여부 <input type="checkbox"/> 비살균 <input type="checkbox"/> 살균 <input type="checkbox"/> 멸균			
	기타			

「식품위생법」 제37조 제5항 및 같은 법 시행규칙 제45조 제1항에 따라 식품 (식품첨가물) 품목제조 사항을 보고합니다.

2021년 07월 20일

보고인 최현진

### 대구광역시 달서구청장 귀하

품목보고번호 : 20150182104821

처리부서	경제환경국 위생과	처리자성명	조용우	처리일자	2021년 07월 25일
------	-----------	-------	-----	------	---------------

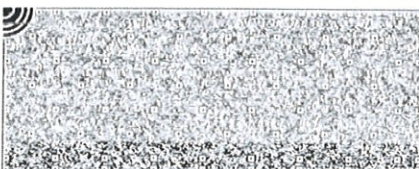



## (원재료명 또는 성분명 및 배합비율)

No.	원재료명 또는 성분명	배합비율 (%)	No.	원재료명 또는 성분명	배합비율 (%)
1	혼합분유		16	ℒ아라비아검	
2	두류가공품 [분리대두단백]		17	ℒ혼합제제 [바나나향키베이스]	
3	자일리톨		18	ℒ에틸말톨	
4	기타가공품 [초코렛맛분말]		19	혼합제제 [멀티비타민미네랄믹스-1]	
5	ℒ트레할로스		20	ℒ푸라칼	
6	ℒ이소말트		21	ℒ젖산칼슘	
7	ℒ당류가공품 [슬로우칼로리 슈가-1]		22	ℒ글루콘산칼슘	
8	ℒ팔라티노스		23	ℒ비타민 C	
9	ℒ덱스트린		24	ℒ비타민 E 혼합분말	
10	ℒ코코아분말 [코코아파우더]		25	ℒ이산화규소	
11	덱스트린		26	ℒ덱스트린	
12	글루코만난		27	ℒ변성전분 [옥페닐호박산 나트륨전분]	
13	바나나엑기스분말		28	ℒDL-ALPHA 토코페릴 아세테이트	
14	바나나향		29	ℒ글루콘산아연	
15	ℒ덱스트린		30	ℒ푸마르산제일철	

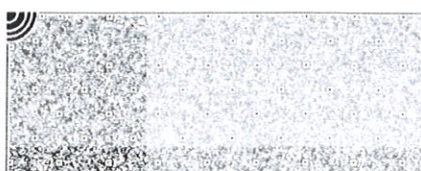
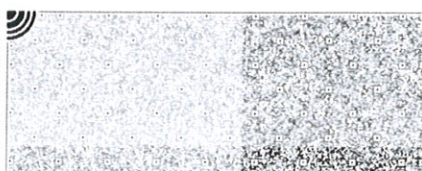



(원재료명 또는 성분명 및 배합비율)

No.	원재료명 또는 성분명	배합비율 (%)	No.	원재료명 또는 성분명	배합비율 (%)
31	L니코틴산아미드				
32	L비타민 B6 염산염				
33	L비타민 B1염산염				
34	L비타민 A 혼합제제				
35	L옥수수전분				
36	L아라비아검				
37	L덱스트린				
38	L비타민 E				
39	L비타민 A 아세테이트 분말				
40	L비타민 B2				
41	L엽산				
42	정제소금				

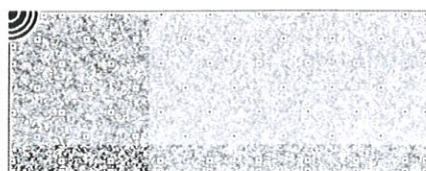
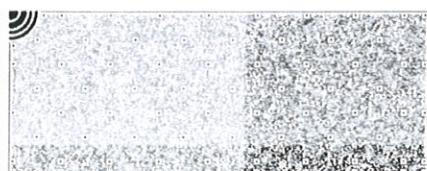



발급번호 : MAMB-ACMY-QMSR-WQDH-DVBT



용도용법	기타가공품
보관방법 및 포장재질	원료를 포장지에 투입하여 밀봉포장. 실온보관 PP,PE,PET, 종이
포장방법 및 포장단위	0.5~20,000g

