

2021 주요업무계획

Gate of seoul Dongdaemun-gu

동대문구 상징물



동대문구 휘장

동대문구가 전통적가치와 문화에 중점을 두며 이와 조화된 참여, 화합, 발전을 지향함을 표현합니다. 동대문은 보물1호로서 구 명을 직접적으로 전달하며 문루 및 좌우로 연장된 성벽은 문화가치의 보전과 문화 행정의 지향을 나타냅니다.



새 : 백로

예로부터 길조로 여겨왔던 백로는 동대문구 장안평쪽에서 많이 서식해 왔던 새입니다. 오랜 역사와 전통을 자랑하는 동대문구를 상징하는 새로 많은 동대문 구민들에게 기쁨을 주어 왔습니다.



꽃 : 목련

이른 봄 깨끗하고 순결하게 동대문구를 장식하는 목련꽃은 동대문 구민들의 맑고 순수한 마음을 의미하며, 긴 겨울을 깨끗하게 지켜온 강한 의지를 의미하고 있습니다.



나무 : 느티나무

느티나무는 수명이 길어 유구한 우리의 역사를 상징하며, 화려하지도 깔끔하지도 않지만 모습이 소탈해 동대문구가 고향같고 따스한 고장임을 연상케 해줍니다

동대문구 주요업무계획

CONTENTS

구정목표 및 운영방향	04
2020 주요성과	07
2021 주요업무계획	09
미래사회를 선도하는 으뜸 보육·교육 도시	09
함께 나누고 함께 누리는 복지건강 도시	17
청년창업과 일자리가 확보되는 경제 도시	27
지속성장을 주도하는 성장 도시	35
일상이 꽃 피는 문화 도시	41
쾌적하고 살기 좋은 환경 도시	49
주민자치에 기초한 생활안전 도시	57

VISION

꿈을 여는 서울의 관문 동대문구



친절
청렴

행복도시

친절·청렴·소통·안전으로 행복도시 구현

소통
안전

미래사회를 선도하는

으뜸 보육·교육 도시

함께 나누고 함께 누리는

복지건강 도시

청년창업과 일자리가 확보되는

경제 도시

지속성장을 주도하는

성장 도시

일상이 꽃 피는

문화 도시

쾌적하고 살기 좋은

환경 도시

주민자치에 기초한

생활안전 도시

◎ 지역특성

- 서울 중심과 주변도시를 잇는 동부서울의 성장거점도시
- KAIST, 종합대학(3개) 등이 뿌리내린 교육연구도시
- 중랑천, 정릉천, 성북천 등으로 둘러싸인 수변도시
- 선농단, 청량리역 등 전통과 현대가 숨 쉬는 문화도시

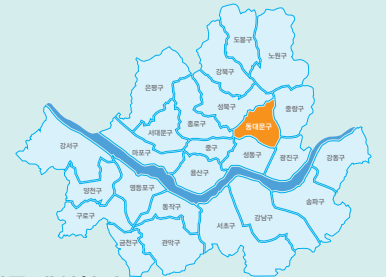

서울의 동쪽에 위치한 동부 서울의 관문으로 전농동 배봉산과 회기동 북쪽 산지를 제외하면 대부분이 해발 100m 이하의 저지대로 동쪽으로는 중랑천, 서쪽으로는 정릉천, 남쪽으로는 청계천으로 둘러싸여 있으며, 인구 약 35만 여명이 거주하는 있는 전형적인 주거지역임

◎ 일반현황 (2021. 1.1. 현재)

인 구	167,598 세대 / 342,837 명 (남 169,769명 / 여 173,068명)
면 적	14.25km ² (서울시 면적의 2.35%) <ul style="list-style-type: none"> • 주거지역 : 12.48km² (87.6%) • 준주거지역 : 0.56km² (3.9%) • 상업지역 : 0.83km² (5.8%) • 녹지지역 : 0.38km² (2.7%)
주 택	150,074호
기 반 시 설	<ul style="list-style-type: none"> • 도 로 : 327km • 상하수도 : 986km • 공 원 : 79개소 • 도시가스 : 189,035개소
주 요 시 설	<ul style="list-style-type: none"> • 공공시설 : 56개소 (행정기관 15, 경찰·소방서 26, 우체국 14, 세무서 1) • 교육시설 : 82개소 (교육지원청 1, 대학 4, 초·중고 49, 유치원 28) • 복지시설 : 548개소 (종합 1, 노인 296, 여성 8, 보육 200, 아동청소년 33, 다문화 1, 장애인 9) • 의료시설 : 882개소 (종합병원 4, 병원 26, 의원 258, 치과 149, 한의원 164, 약국 281) • 지역경제 : 334개소 (시장 20, 백화점 1, 대형마트 2, 공장 267, 주유·충전소 등 44) • 문화시설 : 75개소 (박물관 5, 문화회관 1, 전시관 3, 공공도서관 7, 작은도서관 21, 전문·대학도서관 4, 체육시설 4, 영화관 2, 문화재 28)

구청 기본현황

◎ 재정현황

• 예산규모 : 685,668백만원(2020년도 본예산대비 6.57% 증가)

(단위:백만원)

구 분	2020년		2021년	증 감
	당 초	최 종		
계	643,372	936,053	685,668	6.57%
일반회계	625,000	910,740	662,000	5.92%
특별회계	18,372	25,313	23,668	28.83%

• 일반회계 : 662,000백만원

(단위:백만원)

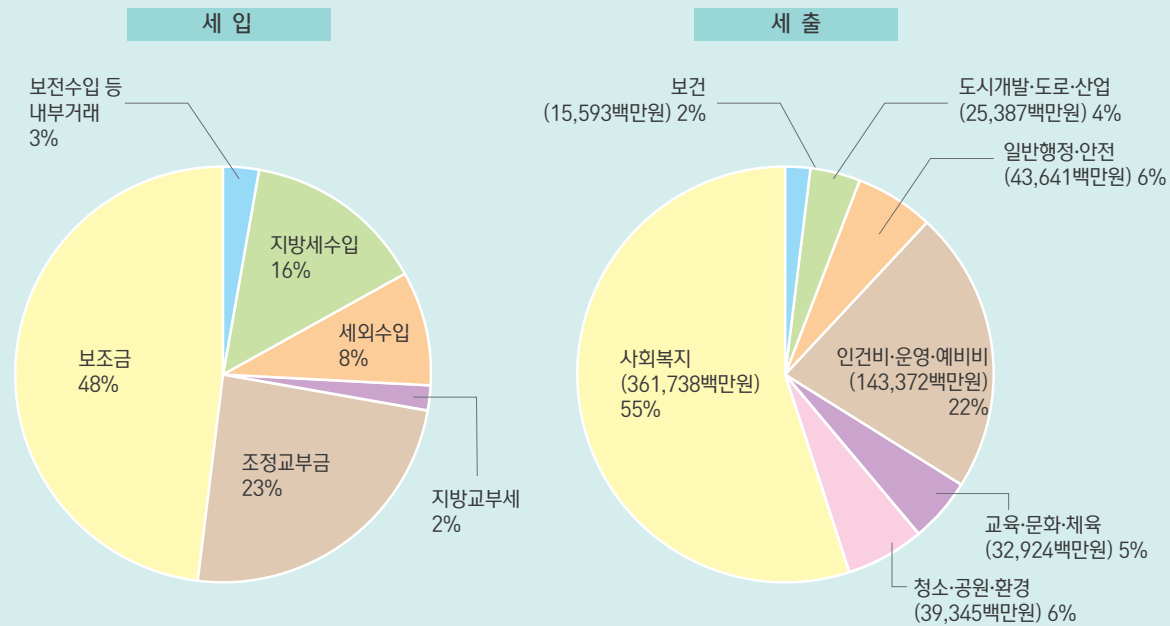

• 특별회계 : 23,668백만원
 - 의료급여기금 : 701백만원
 - 건축 안전 : 599백만원
 - 주차 장 : 22,368백만원

2020 주요성과

☆ 총 33개 수상(정부·서울·기타)



◎ 정부 평가(15개)

1. 하반기 적극행정 우수사례
2. 대한민국 지방자치 경영대전
3. 민원서비스 종합평가 최우수
4. 자살예방의 날 우수지자체
5. 재난대응 안전한국훈련
6. 보건소 건강증진사업 유공기관
7. 지방재정 우수사례
8. 대한민국 공공건축상
9. 지방세외수입 운영실적 분석·진단
10. 식품안전관리 우수기관 평가
11. 국가결핵관리사업 평가대회
12. 공립박물관 평가인증제
13. 대한민국 국토대전
14. 여성친화도시
15. 평생교육도시

- 최우수상(국무총리상) 【행정안전부】
- 장관 표창 【행정안전부】
- 장관 표창 【행정안전부】
- 장관 표창 【보건복지부】
- 장관 표창 【보건복지부】
- 장관 표창 【보건복지부】
- 장 관 상 【행정안전부】
- 우 수 상 【국토교통부】
- 우수기관(1등급) 【행정안전부】
- 우수 기관 【식품의약품안전처】
- 우수 기관 【질병관리청】
- 우수기관 【문화체육관광부】
- 한국경관학회장상 【국토교통부】
- 선 정 【여성가족부】
- 선 정 【교 육 부】



◎ 서울시 평가(6개)

1. 제설대책 추진평가
2. 자치구 옥외광고물 수준향상 평가
3. 민원행정서비스 종합평가
4. 민원서비스 개선 우수사례
5. 하반기 적극행정 우수사례
6. 금연도시 서울 만들기 성과평가

- 우수기관 【서울특별시】
- 우수기관 【서울특별시】
- 우 수 상 【서울특별시】
- 우 수 상 【서울특별시】
- 장 려 상 【서울특별시】
- 장 려 상 【서울특별시】



◎ 기타 평가(12개)

1. 전국 기초단체장 매니페스토 우수사례 경진대회
2. 기초자치단체장 공약이행 및 정보공개 평가
3. 대한민국 소비자대상
4. 지방자치행정대상
5. 대한민국 신뢰받는 혁신대상
6. 대한민국 헌정대상
7. 올해의 일자리 대상
8. 아시아리더대상
9. 대한민국 공공정책대상
10. 보건생명분야 우수사례공모전
11. 한국 지방자치단체 회계대상
12. 아동친화도시

- 최우수상 【한국매니페스토실천본부】
- 최우수등급 【한국매니페스토실천본부】
- 대 상 【한국소비자협회】
- 대 상 【JJC지방자치TV】
- 대 상 【중앙일보】
- 대 상 【대한민국헌정회】
- 대 상 【조선일보】
- 대 상 【대한방송연론기자연합회】
- 대 상 【한국공공기관연구원】
- 우 수 상 【한국보건복지인력개발원】
- 장 려 상 【한국경제신문】
- 선 정 【유니세프 한국위원회】



미래사회를 선도하는 으뜸 보육·교육 도시

창의적 인재를 육성하고
희망찬 미래를 만들어 갑니다.

- 01. 공보육 강화 믿고 맡길 수 있는 보육환경을 조성합니다.
- 02. 학력신장 맞춤형 교육으로 미래인재를 육성합니다.
- 03. 공교육 내실화 학생 중심의 교육환경을 조성합니다.
- 04. 평생교육 수준 높은 평생학습의 기회를 제공합니다.

■ 구립 어린이집 확충

- 대 상 : 민간·서울형 가정어린이집
- 내 용
 - 민간, 서울형 가정어린이집 구립 전환
 - 공동주택 내 의무보육시설 구립 확충

■ 어린이집에 영·유아간식비 지원

- 지원대상 : 어린이집 195개소 (구립73, 민간45, 가정65, 기타12)
- 지원금액 : 14,000원 / 1인 (구비 100%)

■ 민간어린이집 보육환경 구립 수준으로 향상

- 대 상 : 110개소(민간 45, 가정 65)
- 내 용
 - 정부에서 지원하는 보육료 외 차액보육료(누리 만3~5세) 전액 지원
 - 시설 개·보수 등 환경개선비 및 건물 에너지효율 개선 비용 지원 확대

■ 보육교사 처우개선비 지원

- 시설장, 서울형포함 (시비:50%, 구비:50%)
 - 구립·법인·직장·서울형(민간·가정)어린이집 원장 <약 101명>
 - 지원내용 : 월 195천원
- 정부교사, 서울형포함 (시비:50%, 구비:50%)
 - 구립·법인·직장·서울형(민간·가정)어린이집 교사 <약 607명>
 - 지원내용 : 월 145천원
- 민간교사, 서울형미포함 (시비:50%, 구비:50%)
 - 비서울형(민간·가정)·직장어린이집 교사 <약 396명>
 - 지원내용 : 월 200천원

■ 공동육아방 시설 확충

- 대 상 : 용신동 등 5개소
- 내 용 : 부모·자녀가 이용할 수 있는 쾌적하고 안락한 놀이공간 조성

■ 어린이집 보육교직원 소양교육

- 대 상 : 1,800명 (200개소 어린이집 원장 및 보육교사)
- 내 용
 - 아동권리 및 아동학대 예방교육
 - 아동성폭력 예방교육



■ 어린이집 부모 모니터링단 운영

- 구 성 : 학부모 및 보육·보건·컨설턴트 등 전문가
- 내 용
 - 어린이집을 방문하여 건강, 급식, 위생, 안전 분야 등 모니터링 실시
 - 모니터링 개선 필요사항은 현장 컨설팅 실시

■ 어린이집 안전관리관 운영

- 대 상 : 어린이집 200개소(구립73, 민간45, 가정65, 기타17)
- 사업내용 : 시설 안전관리에 전문성 있는 인력이 어린이집을 순회, 안전상태 체크 및 DB화, 기타 경보수 지원

■ 지역사회와 함께 하는 아동돌봄센터 운영

- 대 상
 - 우리동네키움센터(3) : 모든 초등학생
 - 지역아동센터(13) : 저소득층 초등학생 ~ 고등학생
- 내 용 : 등·하교 지도, 식사·간식 제공, 문화·예술·스포츠 프로그램 운영

■ 아동학대 현장조사 및 보호조치

- 아동학대 현장출동 및 조사
 - 24시간 긴급 신고전화 설치·운영
 - 아동학대전담공무원의 현장조사
- 피해아동 보호조치 및 원가정 복귀 지원
 - 피해아동 보호계획 및 보호조치
 - 아동보호전문기관 연계·점검 및 사례 종결

■ 도농상생 공공급식 지원사업

- 대 상 : 218개소(어린이집200, 지역아동센터13, 종합복지관 5)
 - ※ 2021. 1월 현재 어린이집 164개소 이용자 가입, 지역아동센터 2개소 이용자 가입
- 내 용
 - 산지 직거래 통해 친환경 식재료를 이용시설에 값싸게 공급
 - 농약, 방사능, GMO 등 식재료 안전성 검사 및 식재료 안심지킴이단 운영
 - 도농교류 프로그램 및 친환경 식재료 관련 교육 진행

■ 어린이집 보육교사 명절수당 지원

- 지원대상 : 관내 어린이집에 재직중인 모든 보육교직원
- 지원시기 : 연 2회(설·추석)
- 지원금액 : 각 50,000원



■ 대학생 학습멘토링 운영

- 멘토(학습지원자) : 경희대, 서울시립대, 한국외대 우수 대학생
- 멘티(학습수혜자) : 학력 향상이 필요한 초·중·고등학생
- 방 법 : 1명의 멘토가 1~3명의 멘티를 대상으로 그룹 학습지도
- 장 소 : 해당 신청학교 강의실, 지역아동센터 등
- 내 용 : 학기중·방학기간에 희망과목 학습지도 및 학습 동기 부여



■ 어학멘토링 운영

- 멘토(학습지원자) : 한국외대 외국인전용기숙사 학생
- 멘티(학습수혜자) : 관내 저소득 소외계층 초·중·고등학생
- 방 법 : 1명의 멘토가 1~3명의 멘티를 대상으로 그룹 학습지도
- 장 소 : 해당 신청학교 강의실, 지역아동센터 등
- 내 용 : 교육 희망어학에 대하여 주1~2회 교육 지원



■ 교육비전센터 운영

- 위 치 : 동대문구청 9층(월~금 9시~18시)
- 대 상 : 초(4학년 이상)·중·고등학교 학생 및 학부모
- 내 용
 - 온라인 스마트 교육 프로그램 운영
 - 찾아가는 진로·학습법·학부모 특강
 - 창의·융합적 미래양성 프로그램 운영
 - 학습법·진로탐색 검사 및 컨설팅

■ 진학상담센터 운영

- 위 치 : 동대문구청 9층
(월~금 9시~18시/ 입시성수기 9시~21시)
- 대 상 : 중·고등학교 학생 및 학부모
- 내 용
 - 1:1 입시컨설팅(온라인/오프라인)
 - 대학 입시 설명회 및 고교 진학정보 박람회 개최
(온라인/오프라인)
 - 자기소개서·논술·면접 특강(온라인/오프라인)
 - 학교 방문 입시설명회(온라인/오프라인)
 - 학부모 입시 컨설턴트 양성교육(온라인/오프라인)



■ 진로·직업 체험지원센터 운영

- 위 치 : 답십리로38길 19, 창업지원센터 A동 3층
(월~토 9시~18시)
- 대 상 : 초·중·고등학교 학생 및 학부모
- 내 용
 - 다양한 직업체험장 발굴로 폭넓은 직업체험 기회(사업장 체험) 제공
 - 다양한 직업군별 멘토 확보로 진로상담 및 직업 멘토링 실시
 - 미래직업에 대한 체험교육(3D 프린팅, 로봇, 코딩, 드론, VR 등)
 - 요리, 신재생에너지, 빅데이터 등 다양한 분야 직업 체험 교육



■ 글로벌 인재육성을 위한 영어 교육 지원

- 용두어린이 영어도서관 영어 독서교실 운영
 - 연령별·수준별(5단계) 정기 독서프로그램 운영
 - 방학중 특별 영어독서프로그램 운영
- 원어민과 함께 하는 영어체험교실 운영
 - 시 기 : 2회(여름방학 1회, 겨울방학 1회)
 - 대 상 : 초등학교 3학년 ~ 6학년
 - 장 소 : 한국외국어대학교
 - 내 용 : 원어민과 함께 생활체험, 테마체험 등 활동중심의 영어학습
- 원어민 화상 영어교육 프로그램 운영
 - 기 간 : 2개월/1기(초·중·고등학교), 1개월/1기(성인)
 - 대 상 : 초등학교 1학년 ~ 고등학교 3학년, 성인
 - 방 법 : 원어민(1인)과 수강생(1~3인)이 실시간 화상학습
 - 내 용 : 원어민과 직접적인 대화로 발음교정 등 스피킹 능력 향상



■ 온라인 태블릿PC 지원

- 대 상 : 중·고등학교
- 내 용 : 온라인 수업용 태블릿PC 356대 지원
 - 13개 고등학교 186대
 - 15개 중학교 170대

■ 입학준비금 지원

- 대 상 : 중·고등학교 신입생
- 내 용 : 입학준비금 30만원 지원



■ 질 높은 공교육 내실화를 위한 친환경 무상급식

- 대 상 : 초·중·고등학교
- 내 용
 - 초등학교 21개교, 중학교 15개교, 고등학교 11개교
 - 친환경 식재료 생산지 방문, 학교급식 식재료 안전성 검사
 - 학부모 급식 모니터링 활동

■ 학교 학력신장 및 시설개선

- 대 상 : 77개교 (유치원 28, 초 21, 중 15, 고 13)
- 내 용
 - 초등학생 학습준비물, 도서관입비, 동아리활동비 등 지원
 - 기초·기본 학력신장, 학생 수준별 수업 및 방과후 프로그램 지원
 - 1인1악기·드론스쿨·로봇과학 등 특화사업 지원
 - 유치원, 초·중·고등학교 안전시설 등 교육환경개선 사업 지원
 - ※ 교육경비지원 예산 70%이상 학력신장에 집중 지원

■ 선택과 집중을 통한 고교 경쟁력 강화

- 대 상 : 관내 고교 13개교(일반 8, 특성화 3, 학력인정 2)
- 내 용
 - 일반고 대학진학을 향상을 위한 학력신장 프로그램 지원
 - 심화 논술교육·심층면접·대학별 고사 대비 특강지도 교육비 지원
 - 학생부 종합전형 대비 자기소개서 첨삭 프로그램 지원
 - 전문 직업 기초 소양을 위한 교육프로그램 지원
 - 취업을 위한 자격증 취득 및 실습 교육 프로그램 지원

■ 서울형 혁신교육지구 사업 추진

- 대 상 : 초·중·고 학생 및 학부모 등
- 마을과 함께 하는 학교교육과정, 마을·학교 연계 방과후 프로그램 운영
- 혁신교육지구 한마당, 청소년기획단 "몽땅프로젝트"운영 등

■ 동대문구 장학금 지원

- 대 상 : 고등학생(추천일 현재 1년 이상 관내 거주)
- 성적우수 장학생 : 관내 중학교 성적이 상위 3% 이내인 고교 입학생
- 일반(저소득층)장학생 : 생활이 곤란한 저소득층 학생
- 지역사회봉사장학생 : 지역사회 발전에 공이 있는 자의 자녀



■ 동대문구 평생학습관 운영

- 위 치 : 왕산로 128, 동의보감타워 지하2층
- 규 모 : 395㎡ (강의실 2개 및 동아리실 등)
- 내 용
 - 다양한 인문교양 프로그램(평생학습 열린배움터) 운영
 - 재능나눔학교 및 지식공유를 위한 학습동아리 운영
 - 서울시 평생학습포털과 연계한 평생학습 홈페이지 운영



■ 동대문구·경희대 평생학습원 운영

- 위 치 : 경희대학교 글로벌 미래교육원
- 시 기 : 연 2회 (상반기, 하반기)
- 내 용 : 자격증 연계, 대학 교수진 구성 프로그램 운영

■ 동대문 다산 시민대학

- 위 치 : 서울시립대학교
- 시 기 : 연 2회 (상반기, 하반기)
- 내 용 : 다산 정약용 사상을 주제로 이론수업(10회) 및 현장학습 운영



■ 구민아카데미 운영

구분	한국외국어 대학교	동대문구 정보화도서관	구립용두 청소년독서실	구립답십리 청소년독서실
운영시기	연 2회 (15주 과정)	연 2회	연 11회 (1개월 과정)	연 11회 (1개월 과정)
교육장소	일반대학원	시청각실	강당	강의실
프로그램	수준별 영어회화	인문·교양 강좌	생활 영어회화	생활 영어회화

■ 제2의 교육기회 제공을 위한 성인문해교육

- 대 상 : 비문해 성인 및 거주 외국인 등
- 내 용 : 문해교육(한글교육), 일상생활에 필요한 시민교육
- 운 영 : (사)푸른사람들, 상록야학



■ 구민 중심의 정보화 교육

- 시 간 : 과정별 20시간(월·수/화·목/금)
- 장 소 : 6개소(용두 1·2, 전농, 장안, 휘경, 장애인 정보화 교육장)
- 내 용
 - 컴퓨터 기초 등 20개 과정
 - 스마트폰, SNS, 키오스크 이용 및 활용방법 교육
 - 구정(시정) 관련 앱 홍보 및 활용방법 교육

■ 꿈을 여는 동대문 명사특강

- 시 기 : 연 7회(3~6월, 9~11월)
- 내 용 : 교육, 문화, 건강, 경제 등 다양한 주제의 교양강좌



함께 나누고 함께 누리는 복지건강 도시

따뜻하고 건강한
행복공동체를 만들어 갑니다.

- 01. 희망복지 이웃에게 희망과 용기를 전달합니다.
- 02. 배려복지 정성을 다해 사회적 약자를 돌봅니다.
- 03. 가정복지 서로 보듬는 가족복지를 구현합니다.
- 04. 건강복지 맞춤형 서비스로 건강한 삶을 만듭니다.

동대문형 복지공동체「보듬누리」

- 차상위계층 중심의 1:1 희망결연프로젝트 운영
 - 이웃돌봄이 필요한 차상위 계층에 대한 돌봄시스템 강화
 - 주기적 돌봄 활동을 통해 위기상황 사전예방 및 신속지원
- 희망복지위원회 및 민간결연단체 확대
 - 추진사항 : 희망복지위원 및 민간결연사업 참여 협조 및 홍보
 - 홍보대상 : 각종 단체·협회·시설, 민간기업, 기타 재능보유자 등
- 보듬누리참여자 사기진작
 - 보듬누리사업 우수활동 희망복지위원,
 - 희망결연 우수공무원·부서·민간기관 표창



통합사례관리로 생활안정 및 빈곤탈출 기반 조성

- 대 상 : 기초수급탈락자, 차상위계층, 긴급지원가구 등
- 내 용 : 동 단위 사례관리, 구 희망복지지원단 운영



저소득주민 지원으로 삶의 질 향상

- 맞춤형 생계급여 지원 : 중위소득 30%이하 가구
- 의료급여 수급자 급여비용 지원 : 중위소득 40%이하 가구
- 국민건강보험료 지원 : 최저보험료 이하 부과 건강 보험가입자
- 비수급 빈곤층 지원[서울형 기초보장]
 - 대 상 : 기초생활보장 보호를 받지 못하는 빈곤층
 - 내 용 : 생계급여, 해산·장제급여 지원



저소득층 자립 및 주거지원

- 맞춤형 주거급여 지원:중위소득 45%이하 주거급여 수급자 선정 가구
- 저소득층 공공임대주택 지원
- 저소득층 자활기반 조성
 - 자활근로사업 : 근로유지형, 복지도우미형, 시장진입형, 사회서비스형, 자활기업, 취업성공 패키지
 - 자산형성사업 : 희망키움통장(Ⅰ,Ⅱ), 내일키움통장, 청년희망키움통장, 청년저축계좌



위기가정 발굴 및 맞춤형 복지지원

- 위기가정 발굴 및 방문관리
 - 시 기 : 연중(혹서기·혹한기 중점 발굴·관리)
 - 대 상 : 긴급 도움필요 위기가정, 고독사 위험 1인 가구, 복지사각지대 주민 등
 - 방 법 : 통장, 희망복지위원, 명예사회복지공무원, 빈곤위기가정 플래너 등 민간 협력네트워크 활용 위기 가구 발굴 및 취약가정 현장 방문
- 긴급복지 지원
 - 지원대상 : 갑작스러운 '위기상황'으로 생계 등이 곤란한 가구
 - 지원내용 : 생계비, 의료비, 주거비, 교육비, 연료비, 해산·장제비 등
 - 지원절차 : 지원요청(129, 구·동)·현장확인·지원결정 및 지급·사후조사



푸드뱅크 및 푸드마켓 운영

- 푸드뱅크
 - 대 상 : 무료급식소, 지역아동센터, 사회복지시설 등
 - 내 용 : 기부식품을 후원 받아 관내 시설 및 복지기관에 지원
- 푸드마켓
 - 대 상 : 긴급지원대상자, 차상위계층, 기초생활수급자 등
 - 내 용 : 가공식품, 조리식품, 농·축산물 등 지원 (월 1회, 4중)



돌봄 SOS센터 사업

- 대 상 : 중위소득 100% 이하 중장년 가구(50세 이상)
- 내 용 : 돌봄대상자 방문 및 8대 돌봄서비스 제공, 1인 연간 최대 158만원 지원



■ 경로당 개방화를 통한 결연사업 확대

- 대 상 : 경로당과 종교, 학교, 기업, 은행, 어린이집, 의료 기관 등
- 내 용
 - 1경로당 1단체 이상 결연
 - 경로당 개방화 사업 확대운영 → 거점경로당(14), 개방형경로당(26)

■ 노후행복프로그램 활성화 및 적시 지원

- 대 상 : 경로당 및 노인교실 등 45개소
- 내 용 : 어르신에게 적합한 문화·건강 프로그램 운영 지원
 - 경로당 어르신전용문화센터 운영 : 30개소
 - 노인교실 운영보조금 지원 : 15개소 (7개월, 12개월)



■ 저소득 독거 어르신 무료급식 지원

- 대 상 : 거동 불편하고 결식우려가 있는 만 60세 이상 독거 어르신
- 내 용 : 경로식당(313일), 도시락 배달(365일), 밀반찬 배달(104일) 제공

■ 독거 어르신 돌봄서비스

- 대 상 : 장기요양등급을 받지 않은 65세 이상 저소득 어르신
- 내 용
 - 안심서비스 : 노인맞춤서비스(일반돌봄, 중점돌봄), 독거노인 IoT 서비스
 - 재가서비스 : 거동불편 독거 어르신 가사 및 활동지원



■ 노인일자리 및 사회활동지원 확대

- 대 상 : 관내 만65세 이상 기초연금수급자
- 내 용 : 마을, 학교, 공원, 가로수 환경정비, 초등학교 급식 보조 등

■ 실버바리스타 양성 교육비 지원

- 대 상 : 관내 만60세 이상
- 내 용 : 실버바리스타 자격증 취득을 위한 교육비 지원
 - 구청 지원 : 1인당 40만원
 - 본인 부담 : 1인당 10만원



■ 장애인복지관 운영

- 시설 : 2개소(구립동대문장애인복지관, 동문장애인복지관)
- 주요사업
 - 상담사례관리 : 장애인도움콜 상담, 사례관리
 - 기능강화지원사업 : 장애아동재활물리치료
 - 장애인가족지원사업 : 발달장애인 부모모임지원
 - 직업지원사업
 - 지역사회네트워크사업
 - 평생교육지원사업



■ 장애인 생활안정 지원

- 대 상 : 저소득 장애인 5,250명(월평균)
- 내 용 : 장애연금, 장애수당, 장애아동수당 지급

■ 중증장애인 돌봄서비스 지원 확대

- 활동지원서비스 지원
 - 대 상 : 만 6세이상 ~ 만 65세 미만의 등록장애인
 - 내 용 : 신체·가사·사회활동 등 활동보조, 방문목욕, 방문간호
- 활동지원서비스 시비추가 지원
 - 대 상 : 활동지원 국고보조 대상자중 종합조사점수 360점 이상
와상 또는 사지마비인 등록 장애인, 거주시설 퇴소 장애인
 - 내 용 : 월120시간~350시간 활동지원 추가지원
- 활동지원서비스 구비추가 지원
 - 대 상 : 활동지원서비스 국고보조 대상자 중 종합조사점수 300점 이상인 등록 장애인 등
 - 내 용 : 월30시간 활동지원 추가지원



■ 여성장애인 출산지원금 지원

- 지원대상 : 신생아 출산일 기준 동대문구에 거주하는 장애인가정
- 지원내용
 - 장애정도가 심한 여성장애인 : 2,000천원
 - 장애정도가 심하지 않은 여성 장애인 : 1,500천원
 - 장애정도가 심한 남성장애인 : 1,500천원

■ 장애인단체 지원

- 위 치 : 청계천로 521 다사랑 행복센터(용두동)
- 주요사업
 - 장애인단체 통합사무실 운영비 지원
 - 장애인단체 행사 지원



■ 장애인일자리사업 운영

- 대 상 : 만18세이상 장애인복지법상 등록 장애인(101명)
- 유 형
 - 일반형(전일제)일자리
 - 일반형(시간제)일자리
 - 복지 일자리
- 배치기관 : 구청, 동주민센터, 관내 장애인복지시설 등
- 선발기준 : 참여자 선발 기준표에 의거 합산 점수로 순위 선발

■ 구립 어르신종합복지관 건립

- 기 간 : 2020. 8. ~ 2023. 6.
- 위 치 : 동대문구 전농동 146번지 일대
- 규 모 : 연면적 3,000 m² (지하 1층, 지상 7층)



■ 출산 및 양육비용 지원

- 출산지원금 : 첫째(30만원), 둘째(60만원), 셋째(100만원), 넷째 (200만원), 다섯째 이상(300만원)
- 가정양육수당 : 10~20만원(86개월 미만 보육시설 보내지 않는 영유아 가정양육 가정)
- 아동수당 : 10만원(만 7세미만 아동 양육 가정)
- 입학축하금 : 초·중·고등학교에 입학하는 셋째이상 아동 초등학교(30만원), 중학교(50만원), 고등학교(100만원)
- 출산축하 유아용품
 - 동대문구 : 모든 출생아에게 5만원 상당 출산용품 지원
 - 서 울 시 : 10만원 상당 출산용품 지원(58여종 아기 용품 중 택일)

■ 여성친화도시 조성

- 목 적 : 구정 전반에 양성성이 평등하게 참여하는 여성친화도시 조성
- 내 용
 - 관민 공동 협력을 위한 여성친화도시 협의체 및 구민 참여관 운영
 - 여성친화도시 비전 및 5대 목표 실천을 위한 홍보, 교육 실시



■ 육아종합지원센터 운영

- 시 설 : 2개소(답십리점, 제기점)
- 내 용
 - 어린이집 지원 : 평가제 컨설팅, 보육교직원 교육 등
 - 가정양육 지원 : 장난감 및 도서 대여, 공동육아방 운영 등



■ 건강가정 통합서비스 지원

- 건강가정지원(가족돌봄나눔, 가족교육·상담)
- 아이돌봄지원(취업부모의 만12세 이하 자녀)
- 취약·위기가족지원(가족보듬사업, 조손가족지원)
- 가족품앗이 및 공동육아 나눔터 사업 등

■ 아동친화도시 조성

- 대 상 : 관내 모든 아동(만0세 ~ 만18세)
- 내 용
 - 아동참여기구 구성 및 운영
 - 아동권리교육 및 홍보, 아동청소년 권리축제
 - 실무추진단 운영 및 아동친화 전략사업 등 실적 관리



■ 저소득 아동·청소년 생활지원

- 대 상 : 요보호 및 저소득층 아동·청소년
- 내 용
 - 요보호 아동(179세대, 183명)·청소년(50명)생활지원
 - 저소득 아동·청소년 급식지원(학기중 745명, 방학중 1,315명)
 - 아동급식 가맹점 확대 추진(97 → 300점포 이상)

■ 저소득 가정 학원무료수강

- 대 상 : 월 60~70명(저소득 가정 초·중·고등학생)
- 내 용 : 20개 학원(보습 15, 예능 5) 무료수강

■ 맞춤형 통합서비스 드림스타트사업

- 대 상 : 저소득 장애인 5,250명(월평균)
- 내 용 : 장애연금, 장애수당, 장애아동수당 지급



■ 중증장애인 돌봄서비스 지원 확대

- 대 상 : 0세(임산부) 이상 만 12세(초등학생 이하) 취약 계층 아동 및 가족
- 내 용 : 취약계층 아동과 가족 중 사업대상 아동 발굴 및 문제·육구 파악, 지역자원 연계를 통해 건강, 영양, 교육, 문화, 복지 등의 맞춤형 통합서비스 제공

■ 청소년 프로그램 운영

- 청소년 효행교실 : 학기 중(상·하반기 주1회), 방학 특강 (여름·겨울)
- 아동청소년 문화행사 운영 : 연 3회(뮤지컬, 음악회, 발레 등 문화공연)
- 저소득아동 초청행사 : 반기 1회(다채로운 체험활동)

■ 1인가구지원센터 지원

- 위 치 : 동대문구 청계천로 521, 동대문구건강가정·다문화가족지원센터 7층
- 대 상 : 동대문구 1인가구
- 내 용 : 1인가구 전문상담, 교육·문화프로그램 운영, 자조모임, 건강관리지원(식생활 등) 프로그램 등



■ 건강도시 환경 조성

- 구민 건강한마당 : 지역축제 참가자 체성분 및 골밀도 검사·개별상담
- 건강 정보판 설치 : 산책로에 바르게 걷기 및 효과 등 걷기정보판 설치
- 건강한 생활터 운영 : 아파트, 공원산책로 건강증진 프로그램 운영
- 시장상인 건강 찾기 : 전통시장 상인 고혈압·당뇨예방 교육 등
- 취약계층 건강교실 : 건강취약 계층 운동교실 운영 등



■ 금연·절주 사업

- 금 연 : 금연클리닉, 생애주기별 금연프로그램, 금연홍보 캠페인 등
- 절 주 : 생애주기별 음주 예방교육, 건전한 음주문화 조성

■ 이동건강버스 운영

- 장 소 : 사업장, 아파트, 학교, 주민센터, 경로당 등
- 내 용 : 대사증후군 검진 및 상담, 이동진료 및 상담, 이동통합건강증진 캠페인 등



■ 국가예방접종사업

- 어린이 무료예방접종(17종) : 만13세 이하 아동
- 어르신 무료예방접종(폐렴구균, 독감) : 만65세 이상 어르신
- 임신부 무료예방접종(독감) 및 A형간염 고위험군(예방접종)

■ 동대문구 건강관리센터 운영

- 장 소 : 보건소 1층
- 내 용
 - 건강관리 의사에 의한 맞춤형 건강관리계획 수립·제공 및 지속관리
 - 대사증후군 검진, 상담 및 추후관리
 - 만성질환자 표준(적정) 진료 및 상담
 - 운동·영양·금연·체력진단 등 분야별 전문적인 상담 및 서비스 제공



■ 모자보건사업

- 대 상 : 영유아, 예비부부 및 임신부
- 내 용
 - 남녀 건강출산 지원 및 임신부 산전관리
 - 난임 부부 시술비 및 청소년·고위험 임신부 의료비 지원
 - 영유아 사전 예방적 건강관리 및 건강검진비 지원

■ 산모·신생아 건강관리 지원사업

- 대 상 : 출산가정
- 기 간 : 유형에 따라 5~25일까지 산후도우미 지원
- 내 용 : 산모·신생아 영양관리, 세탁물 관리, 수유관리 등 취약계층 가정에 본인부담금 90%지원 추가



■ 방문건강관리사업

- 대 상 : 65세 이상 어르신, 건강취약계층
- 내 용 : 방문건강관리, 보건·복지 서비스 연계 건강프로그램 운영 (허약노인 건강 관리 프로그램) 등

■ 치매환자·가족 치유 프로그램 운영

- 치매환자 치유 프로그램 : 기억키움학교, 인지건강센터 운영
- 치매환자 가족 치유 프로그램 : 치매가족 카페, 숲체험 등

■ 정신건강관리 및 자살예방

- 정신건강관리
 - 대 상 : 중증정신질환자 및 가족, 생애주기별 정신건강고위험군 등
 - 내 용 : 정신건강상담 및 등록관리, 치료 및 재활프로그램 운영 등
- 자살예방 : 자살예방 환경 조성, 맞춤형 자살예방서비스 제공, 자살고위험군 조기발견



■ 취약지역 방역 및 소독사업

- 위생해충 방역소독 실시
- 방역소독장비 무료대여 실시
- 하절기 특별방역기동반 운영
- 해충방역기기 운영 : 모기트랩, 해충기피제 자동분사기, 위생해충살충기



■ 서울형 유급병가 지원사업

- 대 상 : 국민건강보험 지역가입자(기준중위소득 100%이하), 일반재산액 25,000만원 이하
- 지원내용 : 연간 최대 14일 / 1일 85,610원



■ 2099 치아건강사업

- 어린이 불소도포 : 어린이집·유치원, 만 5세~15세 이하 아동 불소도포 및 구강교육 제공
- 어르신 치주관리 프로그램 : 만 65세 이상 어르신에게 구강검진, 불소도포, 스케일링, 구강보건교육 제공
- 아동 치과주치의 : 만 18세 미만 아동복지시설 이용자·기초생활수급자·차상위계층 대상 구강건강관리 및 치과 치료비 (1인당 최대 400천원) 지원
- 학생 치과주치의 : 사업 참여 초등학교 4학년 학생에게 구강검진, 불소, 치아홈메우기, 구강교육 등 구강건강관리 제공 (1인당 40천원)
- 장애인 이동치과 방문진료 : 주민센터에서 추천받은 대상자 가정 방문하여 개인별 맞춤 구강건강관리 제공
- 치과 진료 : 지역주민(만 3세 이상)의 치과 치료 실시



청년창업과 일자리가 확보되는 경제 도시

일자리 창출과
지역경제를 활성화합니다.

01. 청년 일자리 발굴

지속가능한 일자리를 발굴합니다.

02. 포용과 동반성장

함께 잘 사는 지역을 만듭니다.

03. 특색있는 지역경제

강점을 살리고 경쟁력을 강화합니다.

■ 청년 커뮤니티 공간「서울청년센터 동대문 오랑」운영

- 위 치 : 청량리역광장(왕산로210)
- 규 모 : 지상3층, 480.71㎡
- 공간구성 : 라운지, 북카페, 공유주방, 창업공간, 팟캐스트, 소회의실 등
- 내 용 : 청년들의 문화 및 사회활동과 취·창업 등 커뮤니티를 지원



■ 대학·기업과 연계한 창업 통합지원센터 운영

- 위 치 : 답십리로38길 19, 창업지원센터 내
- 내 용
 - 전문적인 창업보육지원 프로그램 운영 및 관내 창업 네트워크 구축
 - 창업 시제품 개발을 위한 메이커스페이스, 창업 통합지원 플랫폼 관리 및 운영



■ 사회적경제 통합지원사업 운영

- 위 치 : 답십리로38길 19, 2층 사회적경제 허브센터
- 사회적경제 통합지원사업 운영
 - 동대문구 지역밀착형 사회적경제기업 발굴, 사회적경제기업 모니터링 등
 - 주민기술학교 운영 등 사회적경제조직 간 네트워크 강화

■ 사회적기업 발굴 및 육성 지원

- 서울시 공모사업을 통한 신규 (예비)사회적기업 발굴(상·하반기)
- 기업별 맞춤형 재정지원사업 운영
- 사회적경제기업 제품 및 서비스 구매 적극 홍보 등



■ 사회적경제 활성화

① 사회적경제기업 컨설팅 지원

- 사회적경제기업 설립지원 및 운영지원(법률, 회계, 세무, 노무)
- 기업이 필요로 하는 분야의 전문가를 매칭, 소규모 맞춤형 컨설팅 지원

② 사회적경제기업 판로확대

- 우리구 유망 사회적경제기업의 물품을 홍보할 수 있는 홍보체계 구축
- 사회적협동조합 및 우리구 홈페이지 팝업링크 등을 활용하여 온라인 판로 다각화
- 실시간 동영상 스트리밍을 통한 판매방식인 라이브 커머스 마켓 운영

■ 청년 취업 해Dream 사업

- 대 상 : 취업을 희망하는 청년층(20세~39세)
- 내 용 : 청년들이 선호하는 전문인력 양성과정들을 운영하여 전문가 양성 및 취업 연계

2021년			
프로그램명	인원수	세부내용	
소셜마케터	20	- 콘텐츠 마케팅, 마케팅 트렌드, SNS 마케팅 활용법 등	
유튜브 크리에이터	20	- 영상편집, 모션 그래픽 제작, 영상제작 핵심 기술 등	

※ 향후 조사에 따라 프로그램 변경가능, 수강료 자부담금은 10만원으로 하고 수료하면 환급



■ 청년 취·창업 아카데미 사업

- 대 상 : 취·창업에 관심이 있는 동대문구 청년

구분	운영장소	인원수	세부내용
취업	구청 다목적강당, 관내 특성화고 외	200	- 진로·직무탐색, 스피치 특강, 이미지 컨설팅 등 취업준비 전반에 관한 사항
창업	교육 희망 수요처 등		- 취업 준비생을 위한 무료 이력서 사진 촬영 행사 - 창업을 희망하는 청년들을 위한 창업 기초 과정 전반에 관한 사항 - 창업 관련 현직자, 선배 멘토링 등

■ 취업연계 활성화 사업

- 대 상 : 구민, 기업체
- 내 용
 - 찾아가는 취업상담소 운영 ⇄ 구민왕래가 잦은 곳에서 취업상담 진행
 - 취업박람회 개최 ⇄ 인근구와 연계하여 취업 소통의 장 마련



■ 동대문구 청년네트워크 운영

- 대 상 : 동대문구 청년정책네트워크 (동청넷)위원
- 만19세 ~39세 이하로 동대문구 거주·생활 청년
- 내 용
 - 청년의 자발적 참여 및 자율적 활동을 위한 기반 조성
 - 청년정책거버넌스 주체의 대상으로서 청년 정책에 대한 의견 발굴 및 시행
▶ 공론장 운영 ⇒ 안전상정 ⇒ 토론 및 숙의 ⇒ 민주적 결정을 통한 정책도출



■ 청년정책거버넌스 활성화 지원사업

- 대 상 : 동대문구청년정책네트워크 위원, 만19세~39세 동대문구 거주·생활청년
- 내 용 : 2020년 공모 선정 사업(청년참여 기반조성사업, 자치구 특화 제안사업)
 - 청년정책네트워크 활성화를 위한 동청넷 사무국 운영
 - 청년 참여기구의 숙의과정을 통한 지역현안과 특성을 반영한 청년정책 발굴 및 수립
▶ 의제발굴을 위한 정책스쿨, 공론장, 아이디어톤 등 개최
 - 청년활동을 지원할 수 있는 토대 마련을 위한 프로젝트 사업 추진



■ 중·장년층 일반경비원 양성 지원

- 대 상 : 경비원으로 취업의사가 있는 만40세~65세 구민
- 인 원 : 90명(3회 : 회차별 30명)
- 내 용
 - 경비업무 수행에 필요한 법정 필수과목 및 직업역량 강화 교육
 - 교육 후 이수자에게 수료증 발급

■ 일자리센터 운영

- 대 상 : 구직자, 구인업체
- 내 용
 - 구인·구직 상담, 구인업체와 구직자 알선·관리, 취업자 사후 관리
 - 구인업체 발굴단 운영
 - ※ 업체를 방문하여 구인 수요파악 및 숨은 일자리 발굴



■ 구립시설, 관급공사 직원 채용시 50% 구민 채용

- 구립시설 직원 구민 채용
 - 대 상 : 구 직영(위탁)시설, 공단위탁시설
 - 내 용 : 구립시설 직원결원 발생시 일자리센터 구인상담을 통해 구민채용 추진
- 관급공사 보통인부 구민채용
 - 대 상 : 건설산업기본법에 따른 계약금액 5천만원 이상 건설공사
 - 내 용 : 입찰공고시 보통인부의 50% 이상 구민채용 권고 및 고용 확인

■ 관내 업체 우선계약(50% 이상)

- 대 상 : 공사계약 2천만원 이하(장애인·여성기업은 5천만원)
- 내 용 : 공사발주시 관내 업체 우선 검토

■ 공공부문 일자리 창출 확대

- 대 상 : 어린이집 등 공공부문
- 내 용
 - 노동시간 단축 가능한 공공부문 일자리 발굴·제공
 - 보육교사 휴게시간 보장 의무화에 따른 보조인력 (보조교사, 보육도우미, 연장교사) 일자리 창출



■ 서울안심일자리(공공근로) 사업

- 대 상 : 320명 (상반기 160명, 하반기 160명)
 - ※ 세대별 재산 2억원 및 기준중위소득 65% 이하, 2년간 2회 미참여자
- 내 용
 - 행정정보관리 등 디지털일자리사업, 공공서비스지원사업 등

■ 지속가능한 지역공동체 일자리사업

- 대 상 : 34명 내외 (상·하반기 각 17명 내외)
 - ※ 재산 3억원 이하, 가구소득 기준중위소득 65% 이하
- 내 용 :
 - 칼같이·우산 수리 사업, 선농단 지킴이 운영사업 등
 - 중소기업 취업 지원사업, 찾아가는 다문화 이해교육 등
 - 공원시설물 유지관리, 마을마당 가꿈이 등



■ 중소기업 및 소상공인 자금지원

- 대 상 : 관내 중소기업 및 소상공인으로 사업자등록 후 3개월 경과 업체

구 분	중소기업육성자금	시중은행협력자금	특별신용보증
지원규모	9,000만원	2,500백만원	7,500만원
자금재원	중소기업육성자금	(주)우리은행 협력자금	중소기업육성자금
융자한도	2억원	2억원	3천만원
대출금리	고정금리 (연 1.5%)	변동금리 (區 이자지원 1%)	변동금리 (市 이자지원 1.5%)
상환기간	5년 또는 1(2)년 거치 4(3)년 균등분할	1년 거치 3년 균등분할	1년 거치3(4)년 균등분할
담 보	부동산 또는 신용보증서		신용보증서



■ 소상공인 모바일 활용 교육

- 대 상 : 소상공인, 예비창업자 및 업종전환자 등
- 시 기 : 연 2회(상·하반기)
- 내 용 : 모바일 활용 능력 강화, SNS 및 유튜브를 활용한 홍보·마케팅 교육



■ 중소기업 및 소상공인 경영지도

- 운 영 : 동대문구 상공회
- 대 상 : 관내 본사 소재지가 있는 중소기업 및 소상공인
- 내 용 : 무료 경영상담, 소기업 실무자 교육, 최고경영자 과정 운영

■ 중소기업 및 소상공인 활동 지원

- 운 영 : 동대문구 소상공회
- 내 용 : 모바일 활용 교육, 홍보 소식지 제작, 소상공인 문화행사 개최 등



▣ 경쟁력 있는 전통시장 육성

- 전통시장 시설 현대화
 - 대 상 : 청량리종합시장, 청량리청과물시장, 청량리 농수산물시장 등
 - 내 용 : 캐노피 설치, 비·햇빛 가리게 설치, 통합방송 시스템 구축 등
- 전통시장 경영 현대화
 - 대 상 : 20개 전통시장
 - 내 용

분 야	사 업 명	사 업 내 용
이벤트	우리동네 시장나들이	- 어린이집, 경로당 등과 연계하여 전통시장 투어 진행
	명절이벤트	- 제수용품 할인 및 문화행사
운영 지원	전통시장 매니저	- 전통시장 행정지원 전문인력 지원
	사회복무요원 배치	- 자연재해나 인재의 예방·관찰·지도 - 전통시장 생활안전 업무 지원
	소액대출사업	- 미소금융 중앙재단 휴면예금을 활용하여 영세상인에게 저금리 대출지원
	상인교육	- 상인 선진시장 견학 개최 - 상인대학 운영



▣ 서울한방진흥센터 한방산업 대중화 및 거점화

- 위 치 : 약령증양로 26 (제기동)
- 내 용
 - 기업 및 단체, 기관 대상 센터 전반 체험프로그램 '한방위크샵' 운영
 - 한방상품개발 및 한방차, 약선요리 체험 등 한방 대중화 프로그램 운영
 - 방문객 증대를 위한 족욕·보재원체험 연계 프로그램, 주말 문화행사 운영
 - 약령시 상인 역량강화 교육 및 컨설팅 프로그램 운영
 - 한방협동조합 연계 한방상품 판매 활성화 사업 추진(한방상품 박람회)



▣ 패션봉제 지원센터 운영

- 위 치 : 답십리로38길 19, 창업지원센터 A동 1층
- 내 용
 - 봉제인 역량강화 교육 : 봉제 실무, 패턴·캐드 교육, 세무·노무 교육 실시
 - 온라인 봉제업체 일감연계 서비스(동고리) 운영
 - 공용재단실 조성 운영 : 대량 및 소량다품종 무료 재단 지원



▣ 지역특산물 직거래

- 시 기 : 연 2회(설, 추석 명절 전)
- 지 역 : 13개 지역
 - ※ 나주, 남해, 보성, 부안, 상주, 순창, 여주, 연천, 음성, 제천, 청송, 청양, 춘천



▣ 동대문구 캠퍼스타운 조성

- 대 상 : 한국외대, 서울시립대, 경희대학교
- 내 용

구 분	한국외국어대학교	서울시립대학교	경희대학교
추진기간	2019.1 ~ 2021.12	2019.1 ~ 2021.12	2020.1 ~ 2023.12
사업명칭	이문 SPRING 사업	청년UP플랫폼	WE+ Project
사업목표	창업육성, 문화특성화	창업육성, 지역협력, 주거안정화	창업육성, 상권활성, 문화활성, 주거안정화, 지역협력
사업내용	<ul style="list-style-type: none"> · 창업거점공간 조성 · 상인대상 경영컨설팅 · 취·창업 교육 	<ul style="list-style-type: none"> · 창업거점공간 조성 · 청년창업육성 프로그램 · 청년창업자 입주지원 	<ul style="list-style-type: none"> · 창업거점공간 조성 · 청년혁신 창업교육 · 청년혁신 창업 지원체계



〈 청량리 4구역 〉



〈 이문·회경 재정비 촉진사업 〉



〈 답십리 자동차부품상가 재개발사업 〉



〈 신이문 역세권 도시정비형 재개발사업 〉



지속성장을 주도하는 성장 도시

주거환경 개선과
지역 기반시설을 확충합니다.

- 01. 청량리 역세권 개발 동부 서울의 랜드마크를 조성합니다.
- 02. 기반 시설 정비 지역 성장동력 기반을 구축합니다.
- 03. 도시기능 회복 노후된 지역환경을 개선합니다.

■ 청량리역세권 랜드마크 조성

- 기 간 : 2010. ~ 2023.
 - 위 치 : 전농동·용두동 일원(370,774㎡)
 - 내 용
 - 청량리역세권 주거복합, 문화공간 조성
- ※ 구역별 진행상황

구 분	청량리3구역	청량리4구역	전농구역	용두1구역	전농2구역
단 계	공사진행	공사진행	조합설립	추진위원회 및 조합설립	추진위원회
규 모	2동 220세대 주거·판매시설	5동 1425세대 호텔·판매시설	5동 824세대 주거·판매시설	16동 1,280세대 주거·판매시설	4동 297세대 주거시설



■ 동부청과시장 현대화

- 기 간 : 2018. ~ 2024.
 - 위 치 : 용두동 39-1 번지 일대(23,002.9㎡)
 - 규 모 : 4개동(지하 8층~지상 59층)
 - 내 용 : 복합형 상가건물
- ※ 판매시설, 교육연구·노유자시설, 공동주택 1,152세대

■ 거리가게 허가제 시행으로 쾌적한 가로환경 조성

- 구간 및 대상 : 311개소
- 내 용 : 도시미관 및 보행환경 개선으로 지역명소 연결
 - 구역별 특성 및 여건에 맞는 캐노피 또는 박스형 판매대 설치
 - 거리가게 규모 축소 및 재배치로 유효보도폭 확대
 - 허가제를 통한 도로점용허가 실시로 매년 점용료 및 대부료 부과

구 간	위 치 (양방향)	대상거리가게
왕산로	제기동역 일대~ 청량리역 환승센터 교차로 일대	133
고산자로	경동시장 사거리~ 홍파초등학교 사거리	178



■ 청량리역세권 지구단위계획 수립

- 기 간 : 2020. 5. ~ 2022. 5.
- 위 치 : 청량리동 268번지 일대(294,080㎡)
- 내 용
 - 청량리역 중심 개발을 위하여 왕산로 주변지역을 “상업문화+주거복합문화 중심지”로 육성하고자 지구단위계획구역지정 및 지구단위계획을 수립
 - 청량리역~홍릉로 직접 연계를 위한 교통수단 및 보행네트워크 개선



■ 외대앞역 교통편익 증진사업

- 기 간 : 2018. 11. ~ 2022. 3.
- 대 상 : 경원선 외대앞역 주변
- 내 용 : 화물 E/V, 에스컬레이터, 연결데크 신설

■ 전선 지중화 단계적 추진

- 기 간 : 2019. ~ 2022.
- 대 상 : 하정로 청림거리, 회기역 앞, 영화의 거리 등 우선순위에 따라 전선 지중화 사업 추진

주요사업	2018	2019	2020	2021	2022
전선지중화 중장기 계획 수립	○				
회기역 앞 전선지중화 사업			○		
하정로 청림거리 전선지중화 사업			○	○	
영화의 거리 일대 전선지중화 사업			○	○	
천호대로(신설동역) 전선 지중화 사업				○	
왕 산 로 전 선 지 중 화 사 업				○	○
회 기 로 전 선 지 중 화 사 업				○	○

■ 도로 확장 사업

- 대 상 : 사가정로 23길, 답십리로 59길, 전농로 4길, 답십리로 57길, 망우로 21길, 왕산로 7길, 용두동 718-6~721-5
- 내 용
 - 도로 구조 개선으로 안전하고 쾌적한 보행환경 조성
 - 아스팔트, 보도, 경계석 등 노후시설 정비로 안전사고 예방

■ 이문2동 복합청사 및 공영주차장 건설

- 기 간 : 2018. 1. ~ 2023. 6.
- 위 치 : 동대문구 신이문로 44
- 규 모 : 복합청사 1,907.44㎡, 주차장 3,822.12㎡
- 내 용 : 복합청사(지상1~5층) 및 공영 주차장 99면 (지하1~2층)

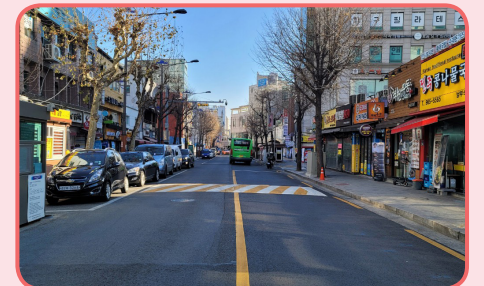

■ 간데메공원 지하주차장 건설

- 기 간 : 2018. 1. ~ 2022. 12.
- 위 치 : 동대문구 답십리동 471
- 규 모 : 지하주차장 6,800㎡, 공원 15,179.7㎡
- 내 용 : 공영주차장 170면(지하 1~2층)조성

■ 정비사업 하나로 서비스 시스템 구축

- 기 간 : 2021. ~ 2022.
- 내 용
 - 구 홈페이지를 활용하여 구역별 맞춤형 정보 제공
 - 언택트시대 비대면 화상민원 상담 시스템 구축

■ 상담건축사 운영

- 장 소 : 동대문구청 건축과 ‘건축사 무료상담실’
- 상담인원 : 건축사 10명
- 상담시간 : 매일 09:30~17:00 (토·일요일, 공휴일 제외)
- 상담내용 : 건축법 및 건축 설계·시공 등 건축 전반



■ 주택정비형 재개발사업

구역명	면적(㎡)	규모	진행상황
용 두 6 구 역	53,370	16개동 1,048세대	공사중
용 두 5 구 역	37,699	8개동 823세대	공사중
청량리7구역	34,997	9개동 761세대	이주중
답십리17구역	13,850	6개동 326세대	이주중
제 기 4 구 역	33,485	11개동 909세대	관리처분계획인가 신청 준비 중
제 기 6 구 역	24,320	7개동 423세대	관리처분계획인가 신청 준비 중
청량리8구역	29,314	6개동 576세대	건축심의 준비중
청량리6구역	83,883	18개동 1,501세대	사업시행계획인가 신청 준비 중
신 설 1 구 역	11,204	2개동 169세대	조합설립동의서 징구 중
전 농 9 구 역	44,878	미확정	구역지정 추진 중
동성빌라주택 구역지정추진	49,397	미확정	구역지정 추진 중

■ 도시정비형 재개발사업

구역명	면적(㎡)	규모	진행상황
답십리자동차부품상가	17,914	7개동 603세대	조합설립 준비 중
신 이 문 역 세 권	24,592.3	7개동 990세대	정비계획 변경신청 준비 중
신 이 문 2 역 세 권	17,667	4개동 890세대	정비계획 입안 중



■ 이문·회경 재정비 촉진사업

구역명	면적(㎡)	규모	진행상황
이문1구역	144,856	39개동 3,069세대	철거중
이문3구역	154,753	26개동 4,321세대	철거완료
회경3구역	64,317	14개동 1,806세대	이주 중
이문4구역	149,690	22개동 3,720세대	사업시행계획인가 신청 준비 중
회경1구역	12,916	6개동 299세대	준공 신청 준비 중
회경2구역	43,685	8개동 900세대	촉진계획 변경 추진 중

■ 재건축 정비사업

구역명	면적(㎡)	규모	진행상황
제기 경동 미주아파트	9,633	2개동 351세대	사업시행계획인가 신청 준비 중
장안동 현대아파트	24,592.3	8개동 690세대	정비계획 변경 중
청량리 미주아파트	56,226	16개동 1,406세대	정비계획 입안 중

■ 전농·답십리 재정비촉진사업

구역명	면적(㎡)	규모	진행상황
전 농 7 구 역	151,792.4	31개동 2,397세대	촉진계획 변경 중
전 농 8 구 역	93,967	22개동 1,515세대	조합설립동의서 징구 중
구)전농도시환경1	21,665	공동주택 및 판매시설	구역지정 준비 중

■ 도시재생 활성화 사업 추진

- 청량리종합시장 도시재생활성화 사업
 - 기 간 : 2017. ~ 2022.
 - 위 치 : 제기동, 청량리동 일원(420,892㎡)
 - 내 용 : 1시장 1특화 테마거리 조성사업 등
- 제기동 감초마을 도시재생 뉴딜사업
 - 기 간 : 2019. ~ 2021.
 - 위 치 : 제기동 67번지 일원(49,800㎡)
 - 내 용 : 노후한 기반시설 개선을 위한 생활환경개선사업 등
- 제기동 고대앞마을 도시재생 뉴딜사업
 - 기 간 : 2020. ~ 2022.
 - 위 치 : 제기동 136번지 일원(54,865㎡)
 - 내 용 : 노후한 기반시설 개선을 위한 생활환경개선사업 등
- 홍릉 일대 도시재생 뉴딜사업
 - 기 간 : 2020. ~ 2025.
 - 위 치 : 홍릉로 118 일원(청량리동, 회기동)/ 497,154㎡
 - 내 용 : 역사·자연 및 지역이 함께 소통하는 공간 창출 등

■ 회경마을 골목길 재생사업

- 기 간 : 2020. ~ 2022.
- 대 상 지 : 동대문구 망우로 18다길 일대(5,139㎡)
- 내 용
 - 초록빛 회경마을 공동체 지원 및 시설 개선
 - 골목길 보행환경 개선 및 기반시설 조성

■ 제기로 11길 골목길 재생사업

- 기 간 : 2020. ~ 2022.
- 대 상 지 : 동대문구 제기로 11길 일대(7,051㎡)
- 내 용
 - 제기로 11길 일대 골목길 주거환경 및 가로환경 개선
 - 주민공동체 활성화

■ 답십리 자동차 부품상가 재개발사업

- 기 간 : 2020. ~ 2030.
- 위 치 : 답십리동 952번지 일대(17,914㎡)
- 내 용 : 자동차 부품상가 일대의 쾌적한 도시환경 조성 등

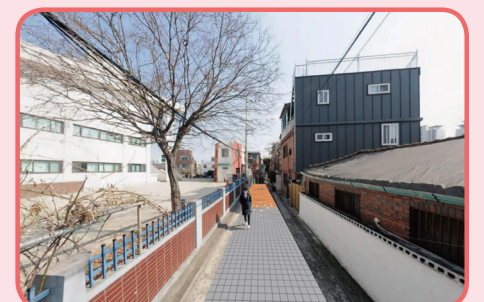



일상이 꽃 피는 문화 도시

여유로운 삶과
찾고 싶은 지역명소를 만듭니다.

- 01. 인프라 구축 생활권에 기반한 문화공간을 조성합니다.
- 02. 문화·체육·독서문화 일상의 삶이 풍요로워집니다.
- 03. 지역문화의 관광자원화 지역의 가치를 높입니다.

▣ 배봉산 숲속도서관 운영

- 위 치 : 전농로16길 97(배봉산 근린공원 내)
- 규 모 : 527.5㎡(약 160평)
 - 1층 : 공원관리사무소, 공동육아방, 화장실
 - 2층 : 북카페형 도서관(330㎡)
- 내 용 : 배봉산 둘레길 이용과 연계한 생태중심적 도서관 운영
- 운영시간 : 화~일요일(09:00~22:00)
- ※ 휴관일 : 매주 월요일 및 법정공휴일

▣ 동대문책마당 도서관 운영

- 목 표 : 동대문구청 1층 (천호대로 145)
- 규 모 : 면적 303㎡(92평)
- 운영내용 : 청사 내 유휴공간을 활용한 공공도서관 및 휴게공간 조성으로 지역주민에 독서서비스 및 힐링공간 제공
- 운영시간 : 월~금요일(평일 09:00~18:00)

▣ 동네도서관 확충

- 목 표 : 동네도서관 동별 1개소 건립(조성)
- 규 모 : 33㎡ 이상
- 내 용 : 민간시설 및 공동주택내 유휴공간 활용 독서문화 확산
- ※ 동네도서관 확충현황(2021. 1. 현재)

연번	도서관	위치
1	& Lounge 작은도서관	제기동 경동시장 신관 2층
2	광석어린이 작은도서관	용 신 동 광 석 교 회 1 층
3	포도나무 작은도서관	장 안 2 동 영 성 교 회 1 층
4	장안마루 작은도서관	장안2동 성우스타펠리스
5	회기마루 작은도서관	회 기 동 연 화 사 내
6	장 안 꿈 마 루 어린이 작은도서관	장안2동 LH신촌부부임대주택 (시 온 아 트 빌) 내
7	배 봉 산 숲속도서관	전농2동 배봉산 근린공원 내
8	전곡마을 작은도서관	전 농 1 동 마 을 마 당 내
9	장안가운누리 작은도서관	장안1동 미나리어린이 공원 내
10	벚 꽃 길 북 카 페	장안1동 중랑천 벚꽃길
11	청솔우성APT 작은도서관	답십리1동 청솔우성APT 관 리 사 무 소 내
12	동대문 책마당 도서관	용두동 동대문구청 1층
13	스마트 도서관 2개소	지하철 용두역, 답십리역



▣ 서울 대표도서관 건립지원

- 기 간 : 2020.1. ~ 2025. 12.
- 위 치 : 전농동 691-2의 2필지(전농7구역 학교, 문화 부지 전체)
- 규 모 : 연면적 35,000㎡ (10,588평)
- 내 용 : 광역도서관 시스템의 허브 역할을 하는 대표 도서관 건립



▣ 체육시설 건립 및 시설개선

- 중랑천 파크골프장 조성
 - 위 치 : 중랑천 제1체육공원(군자교 하부 테니스장 옆 갈대밭 일대)
 - 내 용 : 잔디광장 9홀 조성, 부대시설 설치
- 동대문구민체육센터 시설개선
 - 위 치 : 장안벚꽃로 67(장안동), 동대문구민체육센터
 - 규 모 : 연면적 5,158㎡ (지하2층/지상 3층)
 - 내 용 : 주차장 주차차단기 설치, 피뢰기 설치 등
- 동대문구체육관 시설개선
 - 위 치 : 답십리로 210-3, 동대문구체육관
 - 규 모 : 연면적 5,743㎡ (지하1층/지상 2층)
 - 내 용 : 옥상방수공사, 대체육관 관람석 교체 등
- 이문체육문화센터 시설개선
 - 위 치 : 한천로58길 81-49, 이문체육문화센터
 - 규 모 : 연면적 4,026㎡ (지하1층/지상 3층)
 - 내 용 : 주 출입구 자동문설치, 다목적체육관 마룻바닥 교체 및 조명 승강식시스템 설치 등



▣ 서울약령시 한의약박물관 운영

- 위 치 : 약령중앙로 26(제기동), 서울한방진흥센터 2층
- 규 모 : 1,409.16㎡ (전시실, 수장고, 영상체험실 등)
- 내 용
 - 유물관리, 상설전시실 상설 운영 및 특별기획 전시
 - (주말)한방체험, 진로체험, 한방역사체험 교육 등 운영
 - 학술대회 및 세미나 개최



▣ 선농단 역사문화관 운영

- 위 치 : 무학로44길 38(제기동), 선농단 역사공원 내
- 규 모 : 연면적 1,614㎡ (지하1·2층)
- 내 용 : 관내 관광지와 연계한 외국인 관광테마 프로그램 기획 등

▣ 비대면 sns 체육활동 채널운영

- 위 치 : 동대문구민 누구나
- 내 용 : SNS 채널을 활용한 비대면 체육활동 분기별 프로그램 운영
 - 1회차 - 3~5월 / 2회차 - 6~8월 /
 - 3회차 - 9~11월



내실있는 동대문구 문화재단 운영

- 위 치 : 무학로44길 38(제기동)
- 내 용
 - 문화도시 협의체 구성 및 운영을 통한 문화콘텐츠 재발견과 융합
 - 선농대제, 세계거리축축제 등 문화자원 연계 지역 축제 브랜드화 추진
 - 지역 문화예술교육 실태조사 데이터베이스 및 문화예술교육 홍보채널 확대
 - 4대 권역(청량리·제기·용신/이문·회경·회기/전농·답십리/장안) 별 '문화PD' 모집 및 전문인력 양성과정 추진
 - 지역문화 컨트롤 타워로서 역할 수행을 위한 운영 방안 마련
 - 용두·장안 어린이 도서관, 앤라운지·장안마루·장안 꿈마루 작은 도서관 위탁 운영
 - 지역 문화예술진흥 및 구민 문화향유권 보장을 위한 중앙정부, 대외기관 공모사업 적극 추진

맞춤형 문화행사

구분	아동 및 가족대상 공연	동대문구 송년음악회
시기	2021. 7.	2021. 12.
장소	서울시립대 대강당	구청 강당
내용	작품성과 흥행성을 갖춘 작품으로 아동과 학부모가 함께 즐길 수 있는 공연	트로트, 포크송, 캐롤 등 다양한 장르로 전 세대가 함께 할 수 있는 공연

찾아가는 문화마당

구분	퇴근길 문화마당	일상속 문화마당	나눔 문화마당
횟수	25회	30회	45회
장소	청량리역광장 등	근린공원, 수변무대 등	개방형 경로당, 지역아동센터 등
대상	직장인	일반 구민, 가족단위	문화소외계층
내용	기악, 밴드 공연	포크, 트로트, 재즈 등	미술, 버블 공연 등

동대문 북 페스티벌

- 시 기 : 2021. 10월
- 대 상 : 관내 도서관 및 독서관련 동아리 등 단체
※ 시립 1, 구립 28, 사립 22, 학교도서관 47
- 내 용
 - 시 낭송회, 북 토크 콘서트, 주민 책 장터·한 책 교환마당
 - 책 놀이, 한 책 읽기, 포토존, 독서 관련 각종 체험프로그램 운영 등



우리마을 문화제

- 대 상 : 14개 동 주민센터
- 장 소 : 동별 선정된 장소
- 내 용
 - 동별 특성에 맞게 주민이 주체가 되어 마을단위 행사 프로그램 기획 연출
 - 문화공연, 먹거리·체험 부스, 노래자랑, 직거래장터 등

구립도서관 운영 및 상호대차 서비스

- 대 상 : 구립도서관 14관
- 내 용
 - 통합 홈페이지 또는 어플을 활용한 도서자료 정보 검색
 - 타 도서관 자료를 가까운 도서관에서 대출 및 반납 실시

생활체육교실 및 장애인체육교실 운영

- 기 간 : 2021. 3. ~ 2021. 12.
- 장 소 : 종량천 체육공원, 배봉산 근린공원 등 22개소
- 내 용 : 12개 종목 운영(아침체조, 족구, 국학기공, 인라인 스케이트 등)

서울시 지원 체육교실 운영

- 기 간 : 2021. 3. ~ 2021. 12.
- 장 소 : 관내 학교 운동장(전농초등학교 등)
- 내 용 : 유아축구, 어린이축구, 어린이·청소년 풋살, 여성축구

생활체육단체 육성 및 체육행사 지원

- 구청장기 : 17개 종목(배드민턴, 축구, 복싱, 육상 등)
- 연합회장기 : 25개 종목(태권도, 국학기공, 농구, 탁구, 족구 등)
- 시·도대회 : 25개 종목(우수, 게이트볼, 배드민턴, 축구, 족구 등) : 연2회
- 서울시민 체육대축전 및 서울시 장애인생활체육대회 출전 지원

구민 걷기의 날 행사

- 시 기 : 연 2회 (상반기, 하반기)
- 장 소 : 배봉산 근린공원 또는 홍릉수목원 등
- 내 용 : 구민 한마음 산책로 걷기, 다양한 경품 행사 등



▣ 전통문화 행사

구분	선농대제	청룡문화제	지역 전통제례
개최시기	2021. 4.	2021. 10.	2021. 11.
개최장소	선농단	용두근란공원 및 왕산로 일대(어가행렬)	6개동
행사내용	어가행렬, 제례봉행, 전통 설렁탕 재현	어가행렬, 동방청룡제향 전통체험행사 등	부군당제, 장령당제, 영신제, 산신제, 산고사제

▣ 지역축제

구분	동대문 봄꽃축제	세계거리춤축제
개최시기	2021. 4.	2021. 9.
개최장소	장안벚꽃로 및 중랑천 제1체육공원	장한로(1.2km구간) (장안동사거리~장한평역)
행사내용	벚꽃길 버스킹공연 체험부스, 주민참여공연	거리퍼레이드, 세계 거리춤 공연, 댄스 경연대회, 축하공연 등



▣ 답십리 촬영소 영화의 거리 조성

- 위 치 : 답십리사거리~촬영소사거리 750m, 동대문구 체육관 앞 유휴공간, 동대문체육관~동대문구민회관 130m, 동대문구문화회관
- 내 용
 - 구름다리 조명, 영화보도, 경관조명, 벽화 조성
 - 상영연도별 영화배우, 영화 장면 등 스토리텔링 벽화 조성
 - 답십리영화전시체험관(문화회관 리뉴얼) 조성



▣ 『역사 ~ 문화 관광벨트』조성

- 대 상 : 관내 역사적 명소, 문화시설 연계
- 내 용
 - 전문해설사와 함께 관내 주요명소를 도로로 탐방하는 테마관광코스 운영
 - 관내 역사·문화 시설과 도심(중로·중구)과 연결코스 운영
 - 서울한방진흥센터, 서울약령시 연계 한의학 체험관광코스 개발 등
 - 변화된 청년들의 가치관과 욕구를 반영한 관광 코스 운영 등



▣ 고미술상가 활성화

- 위 치 : 답십리동 고미술로 21~100 (약 700m 일대)
- 내 용
 - 고미술상가 활성화를 위한 홍보물 제작 지원
 - 고미술상가 외부 노후간판 교체설치



▣ 동대문구 관광사업 활성화

- 대 상 : 동대문구 관광명소 홍보 활성화
- 내 용
 - 관내 주요 관광명소 등 관광정보를 수록한 안내지도 제작
 - 4개 언어의 관광안내도 제작 및 특색있는 관광홍보물 제작
 - 한국관광공사 앱 활용으로 관광정보 이용편의 제공

▣ 서울약령시 한방문화축제

- 시 기 : 2021. 10월
- 장 소 : 서울약령시 내
- 주 최 : (사)서울약령시협회
- 내 용
 - 보제원 제향 퍼레이드 및 제향 의례, 한방 무료진료
 - 한방약초 썰기 대회, 한방 관련 체험 프로그램, 시민 노래자랑 등



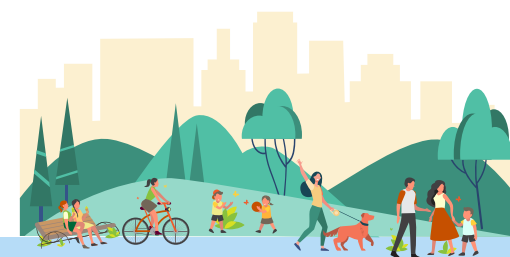

쾌적하고 살기 좋은 환경 도시

자연과 함께 하는 도시를 만들어 갑니다.

01. 푸른 도시

푸른 심터를 넓혀 갑니다.

02. 맑은 도시

생태와 환경을 보전합니다.

03. 청결 도시

깨끗한 생활환경을 함께 만들어갑니다.

■ 배봉산 근린공원 등산로 정비

- 위 치 : 전농동 산32-20일대(배봉산 근린공원)
- 규 모 : 약149,676㎡
- 내 용 : 등산로 노후 계단 교체, 토사유실지 야자매트 설치, 축대목 정비, 운동기구 정비, 나대지 수목식재 등

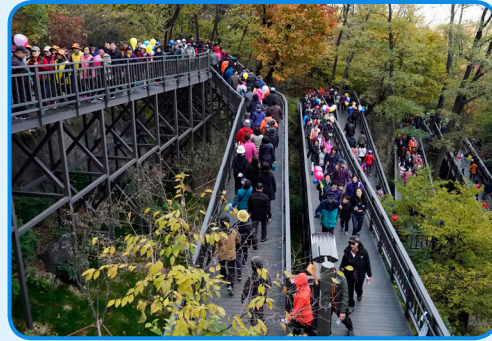

■ 가로수 생육환경 개선사업

- 위 치 : 장한로 등 16개 노선
- 규 모 : 연장 5.2km, 가로수 797주
- 내 용 : 가로수 보식, 띠녹지 조성 및 수목 보식, 보호시설 설치

■ 중랑천 꽃단지 조성

- 위 치 : 중랑천 둔치(군자교~성북구경계)
- 규 모 : 약10,000㎡
- 내 용 : 식재기반 조성, 계절별 꽃씨 파종, 화관목 식재 등



■ 배봉산 청소년 체육시설 운영

- 위 치 : 배봉산 근린공원
- 내 용 : 암벽등반장, X-게임장, 길거리 농구장 등

■ 시공원 보수·정비사업

- 위 치 : 배봉산, 답십리 근린공원
- 규 모 : 약 50,000㎡
- 내 용 : 노후시설 정비(목재계단, 축대목, 안전휀스, 정자 등), 토사유실지 야자매트 설치, 휴게공간 조성, 화목류 식재 등



■ 노후공원 정비사업

- 위 치 : 용머리 어린이공원 등
- 내 용 : 노후 시설물 정비 및 녹지대 수목 보완 식재 등



■ 중랑천 도시농업 체험학습장 운영

- 위 치 : 중랑천 둔치 제2체육공원 옆(장안교 아래)
- 규 모 : 약 4,000㎡
- 내 용 : 친환경 농법을 이용하여 상추, 배추, 무 등 채소 재배



■ 녹색커튼 조성사업

- 위 치 : 구청사 등 10개소
- 내 용 : 건물 외벽에 덩굴 식물 식재로 녹색커튼 조성



■ 공공건물 옥상녹화 및 텃밭 조성

- 위 치 : 이문체육센터
- 규 모 : 200㎡
- 내 용 : 옥상녹화로 도시열섬현상 완화, 대기질 개선 등



■ 치유의 숲길 조성

- 위 치 : 전농동 산32-20일대(배봉산)
- 규 모 : 300m
- 내 용 : 힐링숲길 조성, 명상쉼터 등

■ 중랑천 제방 산책로 탄성포장 정비사업

- 위 치 : 구민체육센터 앞 육교 ~ 장평교
- 규 모 : 3,040㎡
- 내 용 : 바닥기초공사, 배수로 설치, 탄성포장 등



■ 저탄소생활 실천

- 동대문 시민실천단 역량강화교육 운영 : 2회
- 환경보전캠페인 등 저탄소생활 실천사업운동 전개 : 연중
- 민간 환경단체 환경보전사업 전개 : 연중
- 친환경생활을 위한 EM발효액 보급 : 61,000ℓ
- 맞춤형 친환경·저탄소생활 실천교육 : 35회



■ 그린에너지 실천 활성화

- 행복한 불끄기 행사, 에너지의 날 행사, 에너지절약 캠페인 등
- 에너지 자립마을 조성
- 에너지 절약 및 효율화 사업 홍보



■ 태양광 발전소 보급 확대

- 베란다형 태양광 미니발전소 보급·지원 : 1,040가구
- 주택형·건물형 태양광 미니발전소 보급·지원 : 30가구(90kW)
- 태양광 보급사업 홍보

■ 쾌적한 대기환경 조성

- 대기오염배출원 관리 : 공사장, 자동차 배출가스 점검
- 석면 안전관리 : 석면건축물 관리, 석면 해체·제거 사업장 관리, 석면피해자 구제
- 미세먼지 관리 : 비상저감조치시 관내 공사장 작업 단축, 공용차량 운행 제한 등



■ 실내공기질 관리

- 대 상 : 다중이용시설 145개소, 신축공동주택
- 내 용 : 실내공기질 오염도 검사 의뢰 및 지도점검 실시



■ 공사장 환경민원처리 및 관리 강화

- 대 상 : 소음, 악취, 먼지 등 환경오염민원 발생 사업장
- 내 용
 - 공사장 최초 신고 시 환경오염 방지시설 설치 강화
 - 고질 및 다수인민원 발생지역 특별관리 및 지도·점검 강화
 - 환경민원처리 기동반 확대운영

■ 가스시설 안전관리

- 대 상 : 34개소(가스공급시설 9, 가스사용시설 25)
- 내 용 : 안전관리규정 준수 등 이행여부 점검, 소외 계층 안전기기 설치

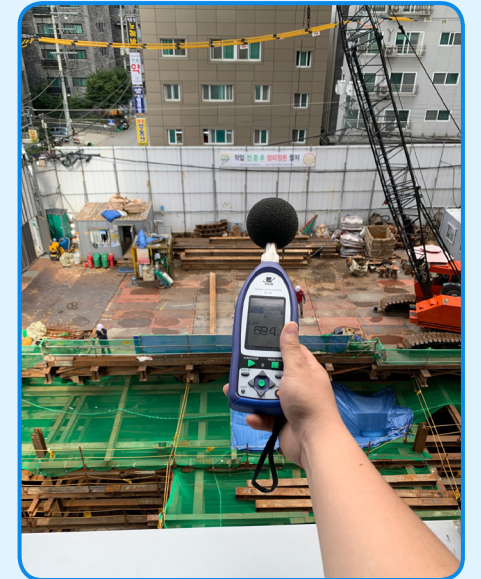

■ 깨끗하고 안전한 수질관리

- 배출업소 관리 : 142개소(폐수배출 58, 수질오염원 84)
- 지하수 관리 : 399개소

■ 에코마일리지제 사업 추진

- 대상 : 관내 주민 및 단체(상업건물, 아파트 등)
- 에코마일리지 지급기준
 - 개인 : 6개월 단위로 에너지(전기·가스·수도) 사용량을 평가하여 절감률에 따라 인센티브 지급 (5~10%:1만원/10~15%:3만원/15%이상:5만원)
 - 단체 : 6개월 단위로 10%이상 절감 단체 중 심사를 통해 50만~1,000만원의 에너지효율화 사업비 지원



■ 청소대행업체 폐기물 수거처리 강화

- 청소대행업체 평가 실시(연2회)
- 주말 수거반 편성·운영
- 실시간 피드백을 통한 민원발생 관리 강화

■ 가로청소 정비 및 인력운영 대책

- 작업구역 청소철저 및 효율적 근무체계 확립
- 매일 1회 골목길 및 이면도로 청소실시로 민원 발생 최소화
- 가로 청소구간 중 공백이 있는 청소 구간에 기동대 인력을 상시 배치
- 동별 기동대 1인 지정을 통한 관할 구간에 대한 책임의식 강화



■ 생활쓰레기 감량

- 방 향 : 재활용 분리배출 사회적 분위기 확산
- 내 용
 - 폐기물 다량배출사업장 지도·점검 상시 실시
 - 재활용 가능자원 수거 활성화
 - 재활용 나눔장터 및 녹색장터 운영 활성화 등



■ 음식물쓰레기 감량

- 공동주택 음식물쓰레기 RFID 단계적 보급 확대
 - 100대 설치
- 단독주택지역 음식물쓰레기 RFID 보급 확대 실시

■ 동대문 환경자원센터 운영

- 장 소 : 청계천로 563(용두동)
- 운 영 : (주)서희건설
- 규 모:대지 9,298㎡, 연면적 15,041㎡

구분	음식물류폐기물	대형폐기물	재활용품
시설용량	98톤/일	20톤/일	20톤/일
반입시간	21:00~ 익일 06:00	06:00~15:00	21:00~ 익일 06:00
처리시간	24시간	06:00~16:30	08:00~18:00



■ 쓰레기 무단투기 근절 대책

- 무단투기단속반(임기제공무원) 동별 전담제를 통한 단속 강화
- 경동시장 및 전통시장 등 주변 쓰레기 무단투기 집중단속
- CCTV(클린지킴이, 고정식·이동식) 무단투기 단속 장비 확충
- 골목길 무단투기를 유발할 수 있는 환경 사전 차단



■ 계절제한없는 연중 도로청소 시행

- 도로 청소차량 현황 (단위: 대)

계	먼지흡입 청소차	진공노면 청소차	물 청소차
17	5	6	6

- 작업목표 : 총55,000km(먼지흡입 : 20,000km, 진공노면 : 20,000km, 물 : 15,000km)
- 내 용
 - 우천 및 강설시를 제외하고 연중 먼지흡입차량 운행
 - 황사·미세먼지, 폭염주의보 등 대기오염 발령 시 한시적 물청소 확대



■ 주민편의를 위한 공중화장실 유지관리

- 방 향 : 주민들이 보다 더 편리하게 공중화장실을 이용할 수 있도록, 시설물에 대하여 신속한 유지보수 및 청소·방역활동을 강화하여 청결한 공중화장실 제공

- 대 상 (단위: 개소)

계	공중화장실		개방화장실	
	건축형	간이이동식	대상	비대상
93	13	18	31	31

- 내 용
 - 공중화장실 노후 시설 개·보수를 통한 청결한 화장실 제공
 - 현장 순찰반 구성 및 운영을 통한 안전사고 사전 예방
 - 민간개방화장실 청소상태 및 편의용품 비치 여부 등 점검(연4회)





주민자치에 기초한 생활안전 도시

구민과 함께 재해, 사고, 범죄로부터
안전한 지역공동체를 만들어 갑니다.

- 01. 주민자치 공동체 참여와 협력으로 행복도시를 만듭니다.
- 02. 재해예방 안전관리 생활화로 재난재해를 예방합니다.
- 03. 도시 안전망 생활안전을 강화하여 삶의 질을 높여줍니다.
- 04. 안심 먹거리 먹거리 안전을 강화합니다.

■ 마을공동체 주민제안 공모

- 기 간 : 2021. 1. ~ 2021. 12.
- 분 야 : 주민이 주체가 되어 마을 사업을 기획하고 추진하는 마을공동체 사업
- 지 원 : 사업내용에 따라 최대 2,000천원까지 지원 (자부담 10% 이상)

■ 지역사회혁신계획(협치) 사업

- 동대문구협치회의, 협치운영위원회, 협치추진단 운영
- 협치 홍보, 협치 교육, 협치 공론장
- 공론과 숙의를 통해 선정된 의제를 서울시 시민참여 예산 사업과 연계하여 추진

■ 공공자원 공유화 활성화 사업

- 서울시 공유촉진사업[한지붕세대공감(룸셰어링), 우리동네 공구대여소 주차장 공유사업 등]과 연계 추진
- 서울시 공공서비스 예약관리시스템 (<http://yeyak.seoul.go.kr>)연계 추진
- 민간 주차장, 회의실 등 민간시설 유휴공간 발굴 및 개방 추진



■ 북한이탈주민 정착 지원

- 대 상 : 178세대 202명
- 내 용
 - 북한이탈주민을 위한 소통카페『카페 이플2+』운영
 - 북한이탈주민 정착지원을 위한 취업역량강화 교육 등 추진
 - 북한이탈주민지원 지역(실무)협의회 운영
 - 북한이탈주민과 함께하는 명절맞이 민속놀이 한마당 추진
 - 북한이탈주민과 함께하는 행복캠프 추진
 - 북한이탈주민 만남의 날 운영



■ 주민참여예산 확대

- 규 모 : 10억원
- 자 격 : 구민, 직장인, 학생
- 대 상 : 지역밀착형 소규모 사업[1개 사업당 5백만원 이상 50백만원 이하(건수제한 없음)]



■ 서울형 주민자치회 확대운영

- 기 간 : 2021. 1. ~ 2021. 12.
- 대 상 : 14개동
 - 2019년 주민자치회 시범운영동(5개)
 - 2021년 주민자치회 확대운영동(9개)
- 내 용
 - 주민의 일상생활과 밀접한 지역문제를 해결하기 위한 자치계획 수립 및 실행



■ 이웃과 함께 숨쉬는 자원봉사 활동

- 자원봉사 프로그램 공모
 - 기 간 : 2021. 2. ~ 2021. 10.
 - 대 상 : 민간 자원봉사단체
 - 분 야 : 사회복지, 지역사회 발전, 환경, 교육 등 자원봉사 분야
 - 지원규모 : 10개 단체/단체당 최대 1,000천원
- 수요자별 맞춤형 교육 및 프로그램 확대운영
 - 대 상 : 일반 자원봉사자, 재능기부자 등
 - 내 용 : 수요자 중심 맞춤형 교육 실시, 자원봉사 프로그램 확대 운영 등
- 자원봉사센터 조리·제빵실 활용
 - 사랑의 빵 만들기 및 전달(월 1회)
 - 청소년 대상 제빵 및 과일청 만들기 등
 - 복지대상자를 위한 명절음식, 삼계탕, 반찬, 김장 등
 - 자원봉사단체 및 동 캠프의 조리실 수시 대관



■ 청풍유스호스텔 시설물 개선 및 운영

- 위 치 : 종북 제천시 청풍호로 2139
- 규 모 : 연면적 2,958㎡(대지 21,478㎡)/5층(지하1층, 지상4층)
- 시 설 : 객실 25실(55㎡ 10실, 33㎡ 15실), 세미나실, 강당 등
- 내 용 : 난방시스템, LED조명 등 교체 및 노후시설 정비



■ 우수자원봉사증 발급 및 홍보기자단 운영

- 우수자원봉사자증 발급
 - 대 상 : 전년도 기준 1년간 봉사 100시간 이상인 동대문구 자원봉사센터 소속 봉사자
 - 내 용 : 관내 공영주차장의 주차요금 및 구립 체육시설 등 수강료 감면 20%
- 자원봉사 홍보기자단 운영
 - 기 간 : 2021. 1. ~ 2021. 12.
 - 내 용 : 봉사활동 촬영, 기사작성, 자원봉사 현장 취재, SNS공유 활동 등

■ 비대면 민원발급 서비스 활성화

- 무인민원발급 ZONE 운영
 - 무인민원발급기 운영(365일 24시간)
 - 법원용 무인민원발급기 운영
 - 정부24전용 PC 및 프린트 설치·운영
- 이·미용사 등 면허증 홈택서비스(등기우편 발송) 제공



■ 카카오톡 공식 채널 개설

- 기존 SNS 매체에 비해 보다 친숙하게 접근·활용할 수 있는 카카오톡 채널 개설
- 단문 메시지 발송방식에서 시각적으로 이미지화한 구정소식 홍보

■ 겨울철 제설대책

- 구 간 : 관내 182개 노선 93.3km
- 기 간 : 2020.11.~2021.3. / 2021.11. ~ 2022.3.
- 내 용
 - 급경사지, 골목길, 보도 등 취약지역 중심 제설
 - 민간 제설 기동반(이면도로, 뒷골목 제설 349명), 찾아가는 보도 제설반(2개조), 제설 취약지역 담당부서 지정 등 실질적 제설대책 추진



■ 풍수해 대책

- 기 간 : 2021. 4. ~ 2021. 11.
- 내 용
 - 빗물받이 관리자 지정, 1:1 맞춤형 돌봄공무원 서비스 시행
 - 권역별 예방활동 및 복구 지역책임제 시행
 - “동대문 아름지기(SNS)”를 활용한 신속한 상황전파 및 대응



■ 한파·폭염 종합대책

- 한파대비 종합대책
 - 한파특보 발령상황 전파체계 구축, 한파쉼터 운영
 - 취약계층 및 구민안전 보호, 24시간 대응체계 유지
- 폭염대비 종합대책
 - 무더위쉼터 지정 및 재난도우미 운영
 - 무더위그늘막 설치 및 취약계층 보호활동 지원



■ 빗물펌프장 수방시설물 점검 및 유지보수

- 대 상 : 빗물펌프장 31개소
- 내 용 : 기계·전기설비 보수·보강, 영상·자동 제어설비 개량

■ 하수시설물 유지관리 및 하수도 준설

- 노후불량 하수도 정비 : 관경=300~800mm, 연장=1,280m
- 하수시설물 정비 : 맨홀정비 80개소, 빗물받이 정비 120개소
- 하수도 준설 체적=2,400㎥, 하수도 세정 연장=40,000m

■ 정릉천 유지용수 추가공급 및 녹화 조성사업

- 위 치 : 정릉천(청계천 합류부 ~ 종암사거리)
- 유지용수 추가 공급 : 가압펌프장 신설, 관로공사(관경600mm, 연장=4km)
- 녹화조성 사업 : 토낭(21,000㎡) 및 식생매트(10,500㎡) 설치



■ 동대문형 안전마을 조성

- 대 상 : 전 동(14개동)
- 내 용
 - 주민참여 : 안전마을 계획 수립, 마을회의, 안전순찰, 재난 예방·복구활동, 재난취약자 돌봄활동, 안전캠페인 등
 - 환경개선 : 그림자조명(로그젝터) 설치



■ 동대문구민 생활안전보험 가입

- 대 상 : 동대문구에 주민등록을 둔 모든 구민 (등록 외국인 포함)
- 내 용 : 자연재해사망, 화재·붕괴 등 사고, 대중교통 이용 중 상해사고 및 사망 등 피해발생 시 보상(스쿨존 교통사고 포함), 의사상자 상해보상



■ 찾아가는 안전교육 실시

- 대 상 : 어린이, 장애인, 어르신, 다문화가족, 지역상인 등
- 내 용
 - 재난안전 전문강사가 교육현장을 직접 방문 교육
 - 생활안전, 재난안전, 교통안전, 화재교육 실시
 - 안전사고 예방에 도움이 될 수 있는 교재(활동매뉴얼) 배부
 - 안전취약계층(장애인, 어르신 등)에 대한 교육 확대

■ 전통시장 시설물 안전점검

- 시 기 : 연 4회(외부전문가 합동점검 2회, 자체점검 2회)
- 내 용 : 비상대피로 확보, 비상연락체계·재난관리매뉴얼 비치 여부, 시설물의 구조적 안전성, 소방설비·전기·가스 등 화재 취약점 및 안전관리 실태



■ 재난취약계층 안전복지서비스

- 대 상 : 재난취약 750가구
- 내 용
 - 재난취약가구에 대한 전기, 가스, 소방 등 안전점검 및 정비
 - 가스누출경보기, 타이머, 일산화탄소경보기 등 정비분야 확대

■ CCTV 통합관제센터 운영

- 운 영 : 총 2,315대(방범, 어린이보호, 공원, 주차단속 등)
- 내 용
 - 통합관제센터 전문적 관리 : 점검, 수리, 장애처리 등
 - 통합관제센터 체험프로그램 운영 : 센터 견학, 응급상황 행동요령 등





■ 어린이 보호구역 정비사업

- 기 간 : 2021. 1. ~ 2021. 10.
- 내 용
 - 어린이 보호구역 신규 지정(3개소)
 - 횡단보도 '엘로카펫' 설치



■ 여성과 청소년이 안전한 여성안심 서비스 운영

- 기 간 : 2021. 1. ~ 2021. 12.
- 내 용
 - 여성안심귀가 스카우트, 여성안심택배함, 여성안심지킴이집 등 운영
 - 늦은 밤 귀가하는 청소년 및 여성의 귀가 지원, 다중 이용시설 불법촬영 장비 대여
 - 택배 수령이 어려운 1인 가구 및 맞벌이 부부 지원
 - 여성들의 위기 상황 시 관내 편의점으로 대피하여 성범죄 예방



■ 동대문구민 대상 자전거 보험 시행

- 대 상 : 동대문구에 주민등록을 둔 모든 구민 (등록 외국인 포함)
- 내 용
 - 자전거사고로 사망, 상해사고(4주이상 진단)등 피해발생 시 보상, 변호사 선임비, 자전거교통사고 처리지원금 지원 등



■ 스마트시티 통합플랫폼 구축 사업

- 방 향 : 스마트 도시 안전망 구축
- 내 용
 - CCTV 통신망 기반으로 방범, 환경, 소방 정보시스템 연계·통합
 - 범죄예방 및 화재, 산불, 폭우 등 재난상황에 신속한 대응

■ 보행 취약계층을 위한 안심보행로 설치

- 대 상 : 3개소
- 내 용 : 어르신, 장애인 등 보행 취약계층이 안심하게 보행할 수 있는 안전한 보행환경 제공

■ 식중독 예방 및 싱겁게 먹는 식생활 문화 조성

- 식중독 예방
 - 대 상 : 식품접객업소(일반·휴게·제과) 및 집단급식소(5,616개소)
 - 내 용 : 식중독 예방 교육·홍보, 현장진단 및 조리종사자 교육
- 싱겁게 먹는 식생활 문화 조성
 - 대 상 : 일반음식점 및 집단급식소(377개소)
 - 내 용 : 나트륨 저감화 사업, 식생활 개선을 위한 어린이 뮤지컬 공연 및 공모전 추진, 저염 실천업소 현판 제작·배부 및 인센티브 물품 제공



■ 식품 제조·판매업소 먹거리 안전관리

- 대 상 : 식품제조·가공 및 판매업소(2,672개소)
- 내 용
 - 식품제조·가공·유통·판매업소 위생관리(위생점검)
 - 다소비 식품 안전관리, 식품제조·가공업 위생관리등급제 운영
 - 학교주변 어린이 기호식품 지도점검



■ 어린이 급식관리지원센터 설치·운영

- 대 상 : 어린이 급식소(99개소)
- 내 용 : 어린이 영양관리 및 식단개발 보급 및 어린이 급식소 컨설팅 등

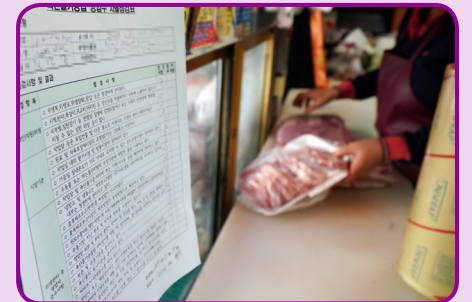

■ 음식점·농수축산물 유통업소 원산지 표시

- 대 상 : 7,678개소(음식점 5,516/농수축산물 유통 2,162)
- 품 목 : 음식점 24개, 농수축산물 유통업소 933개
- 내 용 : 원산지표시 점검, 유관 기관과 합동단속, 원산지 표시판 배부

■ 식품접객업소 및 집단급식소 위생 지도·관리

- 대 상 : 5,516개소(일반음식점 4,188, 휴게음식점 1,130, 집단급식소 198)
- 내 용 : 급식소 및 음식점 등 식중독 취약시설 위생 지도·관리, 미생물오염도 검사 등



청량리역 일대 종합발전 구상



청량리8 재개발

정신병원부지

미주 APT 재건축

청량리3구역

전농9구역

청량리역

청량리4구역

동부청과시장

민자역사 2단계
(완승주차장)

전농동~배봉로 연결 고가도로

동부역세권

신성 미소지움 APT

전농구역

전농12구역





- 발행인 : 동대문구청장
- 발행일 : 2021년 1월
- 발행처 : 동대문구 기획예산과(02-2127-4074)
- 주소 : 서울시 동대문구 천호대로 145(용두동)